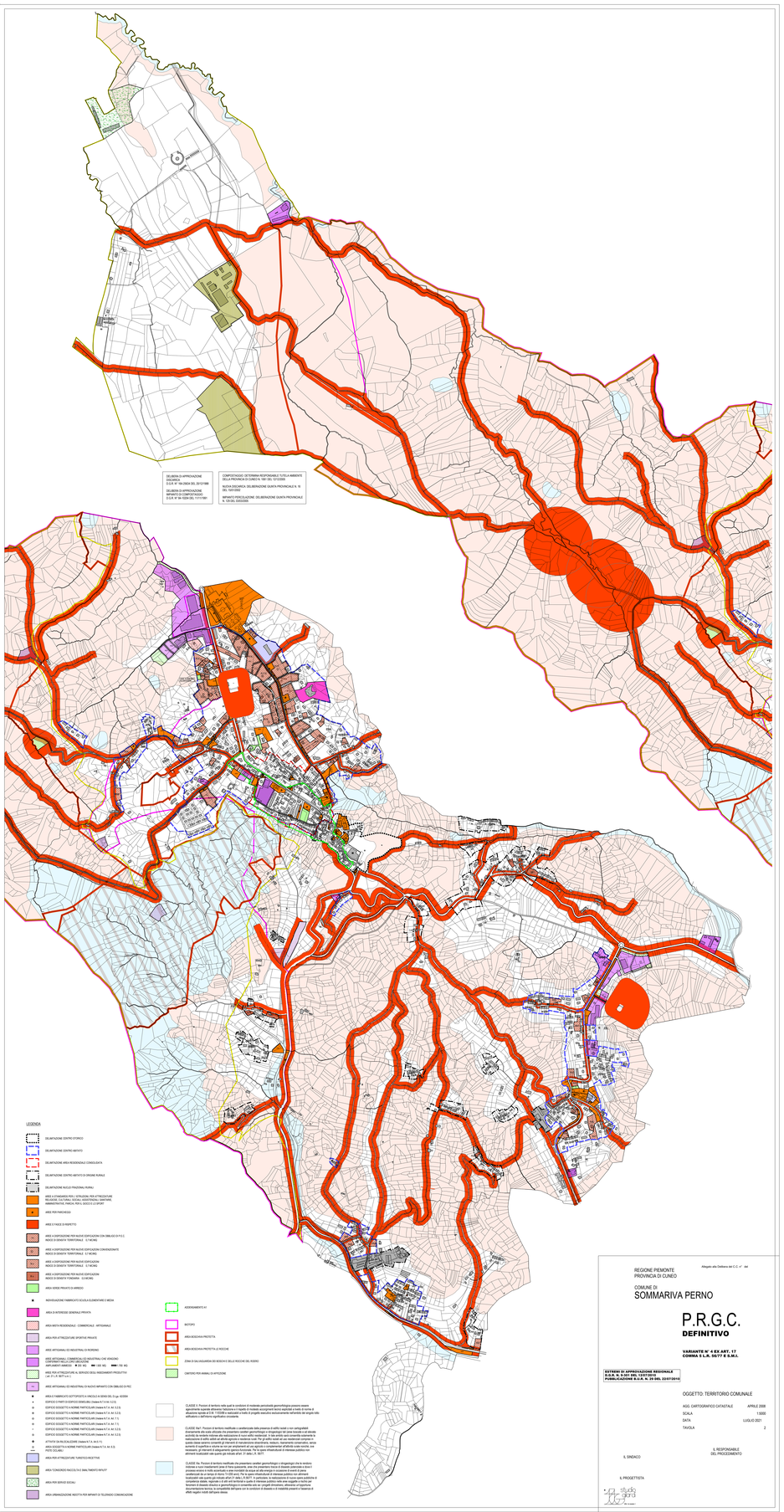
DELIBERA DI APPROVAZIONE
DGC/DCC
D.G.R. N° 164-29634 DEL 20/12/1999
DELIBERA DI APPROVAZIONE
IMPIANTO DI COMPOSTAGGIO
D.G.R. N° 64-10284 DEL 11/11/1997
COMPOSTAGGIO DETERMINA RESPONSABILE TUTELA AMBIENTE
DELLA PROVINCIA DI CUNEO N. 1387 DEL 12/12/2005
NUOVA DISCARICA: DELIBERAZIONE GIUNTA PROVINCIALE N. 15
DEL 14/01/2002
IMPIANTO PERCOLAZIONE: DELIBERAZIONE GIUNTA PROVINCIALE
N. 129 DEL 22/03/2005
LEGENDA
DELIMITAZIONE CENTRO STORICO
DELIMITAZIONE CENTRO ABITATO
DELIMITAZIONE AREA RESIDENZIALE CONSOLIDATA
DELIMITAZIONE CENTRO ABITATO DI ORIGINE RURALE
DELIMITAZIONE NUCLEI PRAZIONALI RURALI
AREE A STANDARD PER I VERSAMENTI PER ATTREZZATURE
DI INTERESSE GENERALE: ISTRUZIONE, ASSISTENZA
AMMINISTRATIVE, PARCHI, PIAZZE, SOCIALI E SPORT
AREE PER PARCHEGGI
AREE E FASCE DI RISPETTO
AREE A DESTINAZIONE PER NUOVE EDIFICAZIONI CON SIMBOLGO D.P.C.C.
NUCLEI DI DENSITA' TERRITORIALE: 12 VICARIO
AREE A DESTINAZIONE PER NUOVE EDIFICAZIONI CONFINANTENTE
NUCLEI DI DENSITA' TERRITORIALE: 12 VICARIO
AREE A DESTINAZIONE PER NUOVE EDIFICAZIONI
NUCLEI DI DENSITA' TERRITORIALE: 12 VICARIO
AREE A DESTINAZIONE PER NUOVE EDIFICAZIONI
NUCLEI DI DENSITA' FONDIARIA: 12 VICARIO
AREA ADIBIA PRIVATO DI AMBEDO
INSTRUZIONE FABBRICATO SCUOLA ELEMENTARE E MEDIA
AREA DI INTERESSE GENERALE PRIVATA
AREA MISTA RESIDENZIALE - COMMERCIALE - ARTIGIANALE
AREA PER ATTREZZATURE SPORTIVE PRIVATE
AREE ARTIGIANALI ED INDUSTRIALI DI RICENSO
AREE ARTIGIANALI COMMERCIALI ED INDUSTRIALI CHE VENGONO
CONFERMATI NELLO ORD DELLEZIONE
DAPI-DAPIT-VARIEZIE: 120 AD; 180 AD; 130 AD
AREE PER ATTREZZATURE AL SERVIZIO DEGLI INSEDIAMENTI PRODUTTIVI
(ART. 21 L.R. 56/77 art.7)
AREE ARTIGIANALI ED INDUSTRIALI DI NUOVO IMPIANTO CON SIMBLEGO DI PEC
AREA A FABBRICATO SOTTOPOSTO A VINCOLO DI SERVO DEL D.Lgs. 42/2004
CEPOCO E CYMPO DOPPIO CEMIURLIN (Indeks N.T.A. Art. 5.2.5)
CEPOCO SOGGETTO A NORME PARTICOLARI (Indeks N.T.A. Art. 5.2.5)
CEPOCO SOGGETTO A NORME PARTICOLARI (Indeks N.T.A. Art. 5.2.5)
CEPOCO SOGGETTO A NORME PARTICOLARI (Indeks N.T.A. Art. 7.1)
CEPOCO SOGGETTO A NORME PARTICOLARI (Indeks N.T.A. Art. 7.1)
CEPOCO SOGGETTO A NORME PARTICOLARI (Indeks N.T.A. Art. 5.2.5)
CEPOCO SOGGETTO A NORME PARTICOLARI (Indeks N.T.A. Art. 5.2.5)
ATTIVITA' DI RILEVAZIONE (Indeks N.T.A. Art.5.1.1)
AREA OGGETTO A NORME PARTICOLARI (Indeks N.T.A. Art. 5.3)
(PEYE CLUBIL)
AREA PER ATTREZZATURE TURISTICO RICETTIVE
AREA TOMONDRE RACCOLTA D.Z. SMALTIMENTO RIFIUTI
AREA PER SERVIZI SOCIALI
AREA URBANIZZAZIONE INSOTTA PER IMPIANTI DI TELEFONICI COMUNICAZIONE
EDIFICIO/IMPIANTO 41
INTOPPO
AREA BOSCHIVA PROTETTA
AREA BOSCHIVA PROTETTA LE ROCCHE
ZONA DI CAL/AGUARDIA DEI BOSCHI E DELLE ROCCHE DEL PORRO
CIMITERO PER ANIMALI DI AFFEZIONE
CLASSE II: Porzioni di territorio nelle quali le condizioni di moderata pericolosità geomorfologica possono essere agevolmente superate attraverso l'adozione di ripari di modesto incidenza accorgimenti tecnici esplicitati a livello di norme di attuazione. Classe IIa: Porzioni di territorio nelle quali l'entità di quegli elementi naturali suscettibili di arrecare lievi danni alle attività e alle opere, può essere superata con opere di sistemazione e modesta cura. Per gli edifici isolati ad uso residenziale compresi in questa classe sarà consentito gli interventi di manutenzione straordinaria, restauro, risanamento conservativo, senza aumento di volumi e di superficie. Classe IIb: Porzioni di territorio nelle quali l'entità di quegli elementi naturali, anche se necessari, gli interventi di salvaguardia igienico-funzionale. Per le opere infrastrutturali di interesse pubblico non altrimenti localizzabili sarà quanto già indicato all'art. 31 della L.R. 56/77.
CLASSE IIIa: Porzioni di territorio modificate dal presentarsi vastissimi geomorfologici o idrogeologici che le rendono inidonee a nuovi insediamenti (area di frana quiescente, aree che presentano trenzo di dissesto potenziale e dove il grado di pericolosità non è tale da rendere impossibile l'uso edificatorio, aree ricadenti in classe IIb, aree pericolose da un tempo di ritorno T=100 anni). Per le opere infrastrutturali di interesse pubblico non altrimenti localizzabili sarà quanto già indicato all'art. 31 della L.R. 56/77. In particolare, la realizzazione di nuove opere pubbliche di interesse pubblico, dovrà essere preceduta da uno studio geologico-tecnico che dovrà valutare la compatibilità tra la tipologia di dissesto attivo e geomorfologia e consentire solo per cinquetti dimensione, ottenendo un'adeguatezza dimpermeabilità tecnica, la compatibilità dell'opera con le condizioni di dissesto e di instabilità presenti e l'assenza di effetti negativi indotti dall'opera stessa.
REGIONE PIEMONTE
PROVINCIA DI CUNEO
COMUNE DI
SOMMARIVA PERNO
Allegato alla Deliberra del C.C. n° del
P.R.G.C.
DEFINITIVO
VARIANTE N° 4 EX ART. 17
COMMA 5 L.R. 56/77 E S.M.I.
ESTREMI DI APPROVAZIONE REGIONALE
D.G.R. N. 5-301 DEL 12/07/2010
PUBBLICAZIONE B.U.R. N. 29 DEL 22/07/2010
OGGETTO: TERRITORIO COMUNALE
AGG. CARTOGRAFICO CATASTALE APRILE 2008
SCALA 1:5000
DATA LUGLIO 2021
TAVOLA 2
IL SINDACO
IL RESPONSABILE
DEL PROCEDIMENTO
IL PROGETTISTA