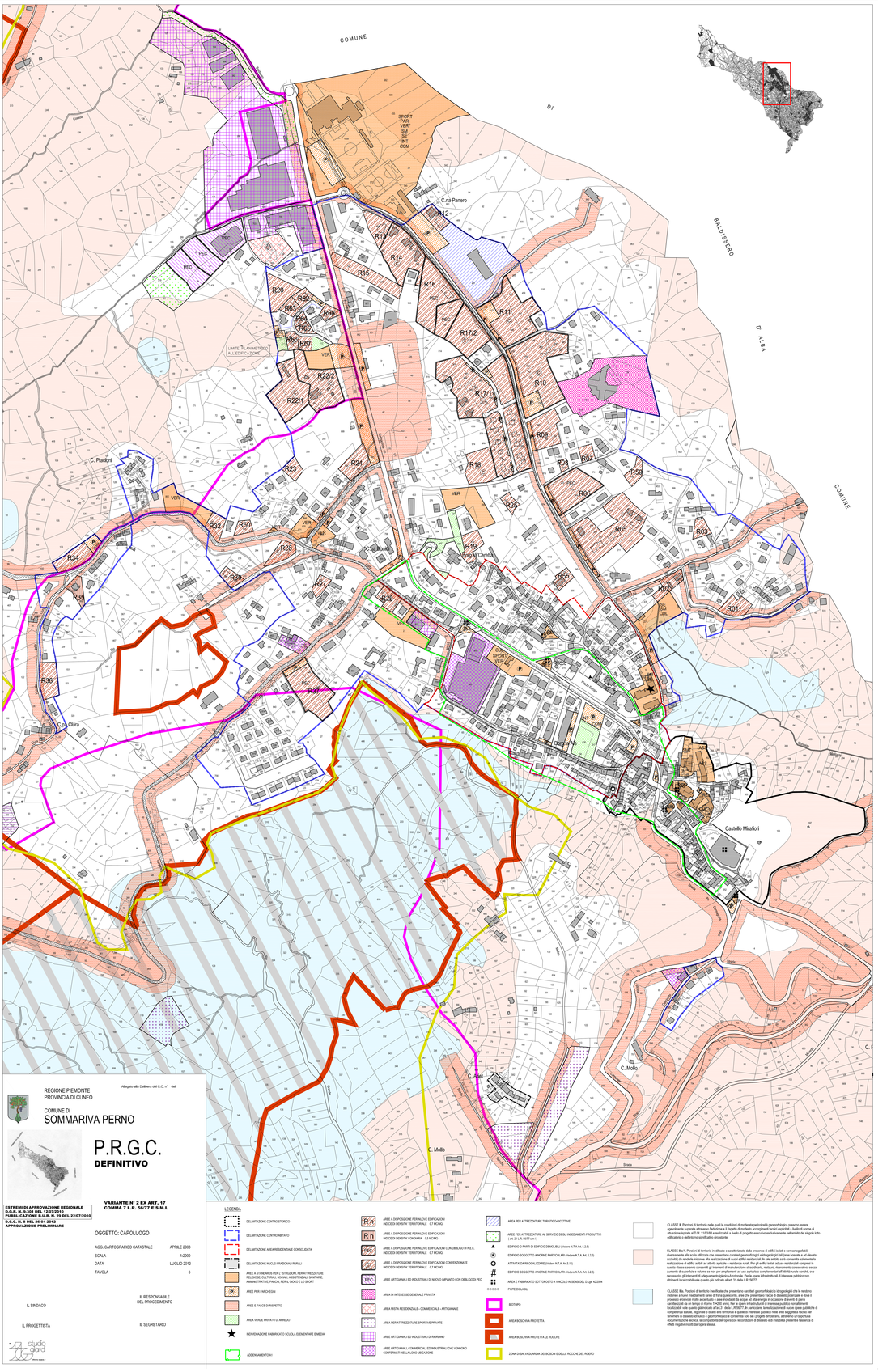

Allegato alla Delibera del C.C. n° del

REGIONE PIEMONTE
PROVINCIA DI CUNEO

COMUNE DI
SOMMARIVA PERNO

P.R.G.C.
DEFINITIVO

VARIANTE N° 3 EX ART. 17 COMMA 7 L.R. 56/77 E S.M.I.

ESTREMI DI APPROVAZIONE REGIONALE
D.G.R. N. 3-301 DEL 12/07/2010
PUBBLICAZIONE B.U.R. N. 29 DEL 22/07/2010
D.C.C. N. 6 DEL 26-04-2012
APPROVAZIONE PRELIMINARE

OGGETTO: CAPOLUOGO

AGG. CARTOGRAFICO CATASTALE: APRILE 2008
SCALA: 1:2000
DATA: LUGLIO 2012
TAVOLA: 3

IL RESPONSABILE DEL PROCEDIMENTO

IL SINDACO

IL PROGETTISTA

IL SEGRETARIO

studio gardino

LEGENDA

- DELIMITAZIONE CENTRO STORICO
- DELIMITAZIONE CENTRO ABITATO
- DELIMITAZIONE AREA RESIDENZIALE CONSOLIDATA
- DELIMITAZIONE NUCLEI PRAZIONALI RURALI
- AREE A STANDARDS PER L'UTILIZZAZIONE RELIGIOSE, CULTURALI, SOCIALI, ASSISTENZIALI, SANITARIE, AMMINISTRATIVE, PARCHI, PER IL GIOCO E LO SPORT
- AREE PER PARCHEGGI
- AREE E PIAZZE DI RISPETTO
- AREA VERDE PRIVATO DI ARREDO
- INDIVIDUAZIONE FABBRICATO SCUOLA ELEMENTARE E MEDIA
- ADDENSAMENTO A1

- AREE A DISPOSIZIONE PER NUOVE EDIFICAZIONI INDICE DI DENSITA' TERRITORIALE U.T.NC/ha(Rn)
- AREE A DISPOSIZIONE PER NUOVE EDIFICAZIONI INDICE DI DENSITA' TERRITORIALE U.T.NC/ha(Rn)
- AREE A DISPOSIZIONE PER NUOVE EDIFICAZIONI CON OBBLIGO DI P.E.C. INDICE DI DENSITA' TERRITORIALE U.T.NC/ha(Rn)
- AREE A DISPOSIZIONE PER NUOVE EDIFICAZIONI CONVENZIONATE INDICE DI DENSITA' TERRITORIALE U.T.NC/ha(Rn)
- AREE ARTIGIANALI ED INDUSTRIALI DI NUOVO IMPIANTO CON OBBLIGO DI PEC (PEC)
- AREA DI INTERESSE GENERALE PRIVATA
- AREA MISTA RESIDENZIALE - COMMERCIALE - ARTIGIANALE
- AREA PER ATTREZZATURE SPORTIVE PRIVATE
- AREE ARTIGIANALI ED INDUSTRIALI DI RIORDINO
- AREE ARTIGIANALI, COMMERCIALI ED INDUSTRIALI CHE VENGONO CONFERMATE NELLA LORO UBICAZIONE

- AREA PER ATTREZZATURE TURISTICO-RICETTIVE
- AREE PER ATTREZZATURE AL SERVIZIO DEGLI INSEDIAMENTI PRODUTTIVI (art. 21 L.R. 56/77 s.m.i.)
- EDIFICIO O PARTE DI EDIFICIO DEMOLIBILI (Vedere N.T.A Art. 5.2.5)
- EDIFICIO SOGGETTO A NORME PARTICOLARI (Vedere N.T.A. Art. 5.2.5)
- ATTIVITA' DA RILOCALIZZARE (Vedere N.T.A. Art.5.11)
- EDIFICIO SOGGETTO A NORME PARTICOLARI (Vedere N.T.A. Art. 5.2.5)
- AREA E FABBRICATO SOTTOPOSTO A VINCOLO A SENSI DEL D.Lgs. 42/2004
- POSTE CELLABILI
- BIOTOPO
- AREA BOSCHIVA PROTETTA
- AREA BOSCHIVA PROTETTA LE ROCCHE
- ZONA DI SALVAGUARDIA DEI BOSCHI E DELLE ROCCHE DEL ROERO

CLASSE II. Porzioni di territorio nelle quali le condizioni di moderata pericolosità geomorfologica possono essere agevolmente superate attraverso l'adozione e il rispetto di modesti accorgimenti tecnici esplicitati a livello di norme di attuazione nazionali ed E.M. 11/03/88 e realizzabili a livello di progetto esecutivo esclusivamente nell'ambito dei singoli lotti edificatori o dell'intorno significativo circostante.

CLASSE IIIa1. Porzioni di territorio inedificate o caratterizzate dalla presenza di edifici isolati o non cartograficabili direttamente alla scala utilizzata che presentano condizioni geomorfologiche e idrogeologici tali (zone boscate e ad elevata acclività) da rendere inidonee alla realizzazione di nuovi edifici residenziali. In tale ambito sarà consentita solamente la realizzazione di opere di difesa idraulica e/o geomorfologica e comunque solo a seguito di progetti dimostrativi, ovvero quelle classe saranno consentiti gli interventi di manutenzione straordinaria, restauro, risanamento conservativo, senza aumento di superficie e volume se non per ampliamenti ad uso agricolo o complementari all'attività svolta nonché, ove ammissibile, la realizzazione di nuove infrastrutture a rete e/o di nuove infrastrutture di interesse pubblico non altrimenti localizzabili con quelle già indicate all'art. 31 della L.R. 56/77.

CLASSE IIIa. Porzioni di territorio inedificate che presentano caratteri geomorfologici e idrogeologici che le rendono inidonee a nuovi insediamenti (zone di forte quiescenza, zone che presentano tracce di dissesto potenziale e zone il cui dissesto è stato completamente sistemato) e che non possono essere modificate senza che le condizioni di cui ai tempi di ritorno TR=200 anni). Per le opere infrastrutturali di interesse pubblico non altrimenti localizzabili nelle quarte già indicate all'art.31 della L.R.56/77. In particolare, la realizzazione di nuove opere pubbliche di competenza statale, regionale o di altri enti territoriali o quelle di interesse pubblico nelle aree soggette a rischio per fenomeni di dissesto idraulico e geomorfologico è consentita solo se i progetti dimostrino, attraverso un'opportuna documentazione tecnica, che l'intervento dell'opera con le condizioni di dissesto e di instabilità presente e l'assenza di effetti negativi indotti dall'opera stessa.