

COMUNE DI SOMMARIVA PERNO



PIANO DEL COLORE DEL CENTRO STORICO

SP1

titolo

schede di progetto

IL SINDACO

RESPONSABILE UNICO DEL PROCEDIMENTO

PROGETTISTI:

Ing. Francesco Oddenino

via Accademia 7, 12051 Alba (CN)

Arch. Erika Genesis

via Circonvallazione 24, 12065 Monforte d'Alba (CN)

In collaborazione con

Arch. Alessandro Fenocchio

via Buffarola 13, 12050 Arguello (CN)

data

febbraio 2020

scala

tavola

SP1	COMUNE DI SOMMARIVA PERNO	U.M.I.
	PIANO DEL COLORE DEL CENTRO STORICO	01a

Analisi dello stato di fatto ed indicazioni di progetto per Unità Minima di Intervento

Ubicazione dell'Unità Minima di Intervento (U.M.I.): Piazzetta Mirafiori

Intervento previsto:	Manutenzione ordinaria	Manutenzione straordinaria	Restauro e risanamento conservativo	Ristrutturazione	Demolizione
		X	X	X	X
Individuazione degli elementi positivi da conservare			Individuazione degli elementi negativi da eliminare o sostituire		
●			●		



Indicazioni di progetto		Colori di progetto
Fondo facciata:		
NCS S 1505-Y30R arco: NCS S 1502-R		
Basamento:		
Cornicione:		
Zoccolo:		
Persiane:		
Porte e portoni:	legno	
Finestre:	NCS S 4005-G50Y	
Ferri:		
Prescrizioni:	Colore del fondo da campionarsi per verificare il corretto inserimento ambientale. No strisce sul basamento. Non inserire persiane.	

Per ulteriori indicazioni si vedano le N.T.A. e le planimetrie

SP1	COMUNE DI SOMMARIVA PERNO	U.M.I.
	PIANO DEL COLORE DEL CENTRO STORICO	01b

Analisi dello stato di fatto ed indicazioni di progetto per Unità Minima di Intervento

Ubicazione dell'Unità Minima di Intervento (U.M.I.): via Vittorio Emanuele

<i>Intervento previsto:</i>	<i>Manutenzione ordinaria</i>	<i>Manutenzione straordinaria</i>	<i>Restauro e risanamento conservativo</i>	<i>Ristrutturazione</i>	<i>Demolizione</i>
	X	X	X	X	

Individuazione degli elementi positivi da conservare	Individuazione degli elementi negativi da eliminare o sostituire
●	●



Indicazioni di progetto		Colori di progetto
Fondo facciata:		
NCS S 1502-R		
Basamento:		
Cornicione:		
Zoccolo:		
Persiane:		
Porte e portoni:		
Finestre:		
Ferri:		
Prescrizioni:	Applicazione di intonaco su tutta la superficie.	

Per ulteriori indicazioni si vedano le N.T.A. e le planimetrie

SP1	COMUNE DI SOMMARIVA PERNO	U.M.I.
	PIANO DEL COLORE DEL CENTRO STORICO	01c

Analisi dello stato di fatto ed indicazioni di progetto per Unità Minima di Intervento

Ubicazione dell'Unità Minima di Intervento (U.M.I.): via Vittorio Emanuele

<i>Intervento previsto:</i>	<i>Manutenzione ordinaria</i>	<i>Manutenzione straordinaria</i>	<i>Restauro e risanamento conservativo</i>	<i>Ristrutturazione</i>	<i>Demolizione</i>
	X	X	X	X	
Individuazione degli elementi positivi da conservare			Individuazione degli elementi negativi da eliminare o sostituire		
●			●		



Indicazioni di progetto		Colori di progetto
Fondo facciata:		
NCS S 1505-Y30R		
Basamento:		
Cornicione:		
Zoccolo:		
Persiane:		
Porte e portoni:		
Finestre:	LEGNO	
Ferri:		
Prescrizioni:	Colore del fondo da campionarsi per verificare il corretto inserimento ambientale.	

Per ulteriori indicazioni si vedano le N.T.A. e le planimetrie

SP1	COMUNE DI SOMMARIVA PERNO	U.M.I.
	PIANO DEL COLORE DEL CENTRO STORICO	01d

Analisi dello stato di fatto ed indicazioni di progetto per Unità Minima di Intervento

Ubicazione dell'Unità Minima di Intervento (U.M.I.): via Vittorio Emanuele

<i>Intervento previsto:</i>	<i>Manutenzione ordinaria</i>	<i>Manutenzione straordinaria</i>	<i>Restauro e risanamento conservativo</i>	<i>Ristrutturazione</i>	<i>Demolizione</i>
	X	X	X	X	
Individuazione degli elementi positivi da conservare			Individuazione degli elementi negativi da eliminare o sostituire		
●			●		



Indicazioni di progetto	Colori di progetto
-------------------------	--------------------

Fondo facciata:	
Basamento:	
Cornicione:	
Zoccolo:	NCS S 2502-R
Persiane:	
Porte e portoni:	
Finestre:	
Ferri:	
Prescrizioni:	Arco e prospetto devono rimanere con mattoni a vista. La stilatura dei giunti dovrà essere eseguita con malta di calce, sotto-quadro rispetto ai mattoni. Nel caso in cui ci sia la necessità tecnica di mantenere lo zoccolo in intonaco, dovrà essere come da indicazione sovrastante. La specchiatura sul fronte sopra l'arco dovrà essere rasata con intonaco tipo calce da restauro

Per ulteriori indicazioni si vedano le N.T.A. e le planimetrie

SP1	COMUNE DI SOMMARIVA PERNO	U.M.I.
	PIANO DEL COLORE DEL CENTRO STORICO	02

Analisi dello stato di fatto ed indicazioni di progetto per Unità Minima di Intervento

Ubicazione dell'Unità Minima di Intervento (U.M.I.): via Vittorio Emanuele

<i>Intervento previsto:</i>	<i>Manutenzione ordinaria</i>	<i>Manutenzione straordinaria</i>	<i>Restauro e risanamento conservativo</i>	<i>Ristrutturazione</i>	<i>Demolizione</i>
	X	X	X	X	
Individuazione degli elementi positivi da conservare			Individuazione degli elementi negativi da eliminare o sostituire		
●			●		



Indicazioni di progetto	Colori di progetto
--------------------------------	---------------------------

Fondo facciata:	
NCS S 1020-Y20R	
Basamento:	
Cornicione:	
Zoccolo:	intonaco in rilievo NCS S 2502R
Persiane:	ADEGUATO
Porte:	ADEGUATO
Finestre:	ADEGUATO
Ferri:	NCS 6030-Y60R
Prescrizioni:	La scritta sopra all'ingresso deve essere recuperata. Verso via Alba si richiede la spicconatura dell'intonaco sul muro di cinta. Nel caso in cui sia tecnicamente impossibile, prevedere l'esecuzione dell'intonaco solamente fino al pilastro verso UMI 01a, da tinteggiarsi con NCS S 2502-R. Il prospetto su cortile deve essere intonacato e tinteggiato come i restanti prospetti. Colore da campionarsi per valutare il corretto impatto ambientale.

Per ulteriori indicazioni si vedano le N.T.A. e le planimetrie

SP1	COMUNE DI SOMMARIVA PERNO	U.M.I.
	PIANO DEL COLORE DEL CENTRO STORICO	03

Analisi dello stato di fatto ed indicazioni di progetto per Unità Minima di Intervento

Ubicazione dell'Unità Minima di Intervento (U.M.I.): via Vittorio Emanuele

Intervento previsto:	Manutenzione ordinaria	Manutenzione straordinaria	Restauro e risanamento conservativo	Ristrutturazione	Demolizione
	X	X	X	X	

Individuazione degli elementi positivi da conservare	Individuazione degli elementi negativi da eliminare o sostituire
●	●

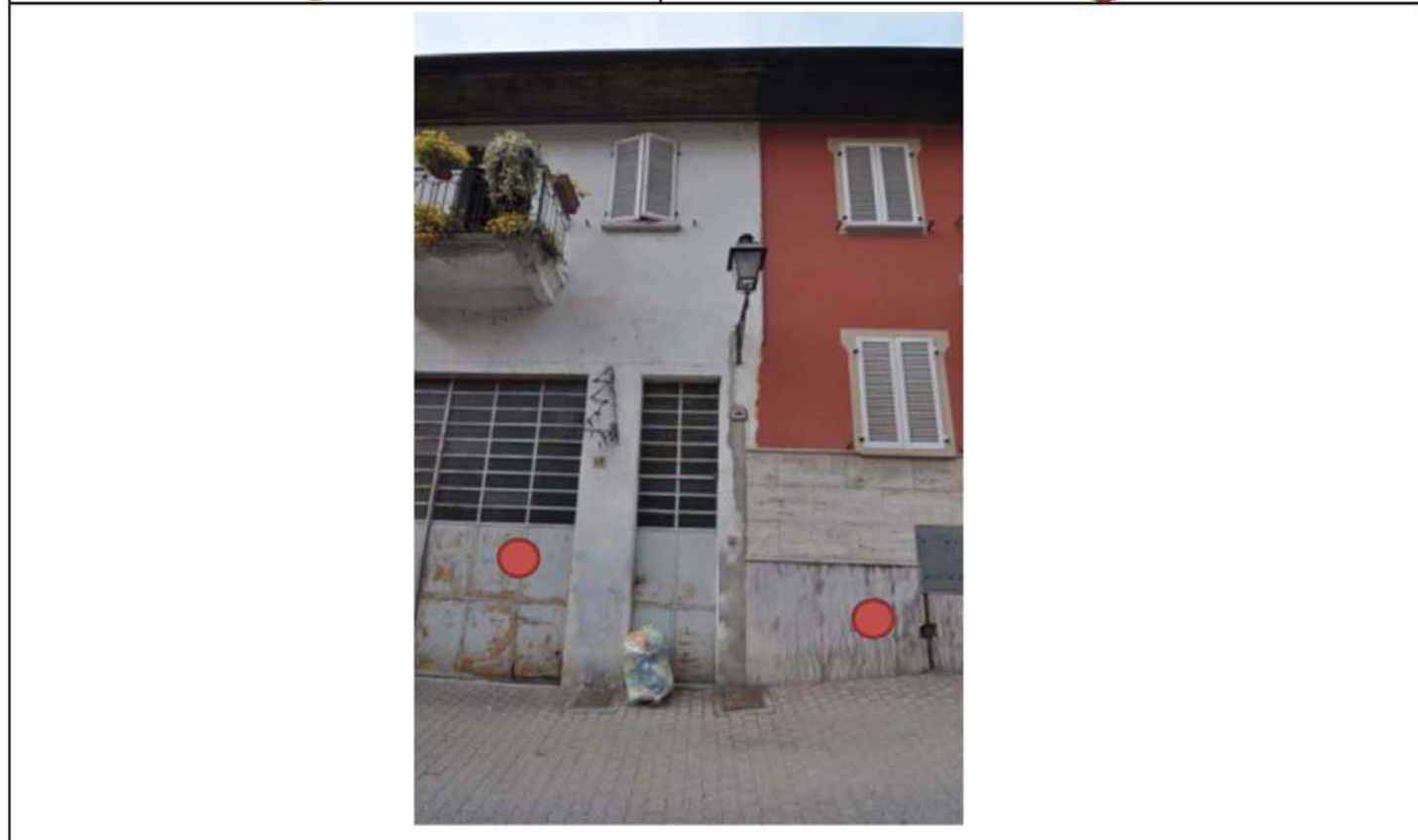

Indicazioni di progetto	Colori di progetto
--------------------------------	---------------------------

Fondo facciata:	NCS S 2005-Y50R	
Basamento:		
Cornicione:		
Zoccolo:	Pietra di Luserna a lastre	
Persiane:	NCS S 1510-R90B	
Porte:	legno	
Finestre:	RAL 1013	
Ferri:	NCS S 5000-N o ferro micaceo grigio	
Prescrizioni:	Adeguare la dimensione delle aperture nella prima porzione (la partitura e la dimensione delle aperture sulle schede di piano è puramente indicativa). Rimuovere lo zoccolo superiore nella seconda porzione. L'altezza dello zoccolo sia il più possibile uniforme. Colore del fondo da campionarsi per verificare il corretto inserimento ambientale.	

Per ulteriori indicazioni si vedano le N.T.A. e le planimetrie

SP1	COMUNE DI SOMMARIVA PERNO	U.M.I.
	PIANO DEL COLORE DEL CENTRO STORICO	04

Analisi dello stato di fatto ed indicazioni di progetto per Unità Minima di Intervento

Ubicazione dell'Unità Minima di Intervento (U.M.I.): via Mario Rossi

Intervento previsto:	Manutenzione ordinaria	Manutenzione straordinaria	Restauro e risanamento conservativo	Ristrutturazione	Demolizione
	X	X	X	X	
Individuazione degli elementi positivi da conservare			Individuazione degli elementi negativi da eliminare o sostituire		
●			●		



Indicazioni di progetto		Colori di progetto
Fondo facciata:		
NCS S 2005-Y20R		
Basamento:		
Cornicione:		
Zoccolo:		
Persiane:	ADEGUATO	
Porte:		
Finestre:	ADEGUATO	
Ferri:	ADEGUATO	
Prescrizioni:	Eliminare copertura metallica. Si consiglia di ridurre le aperture al piano terra. Tutti i serramenti dovranno essere in legno. Colore del fondo da campionarsi per verificare il corretto inserimento ambientale	

SP1	COMUNE DI SOMMARIVA PERNO	U.M.I.
	PIANO DEL COLORE DEL CENTRO STORICO	05

Analisi dello stato di fatto ed indicazioni di progetto per Unità Minima di Intervento

Ubicazione dell'Unità Minima di Intervento (U.M.I.): via Vittorio Emanuele

Intervento previsto:	Manutenzione ordinaria	Manutenzione straordinaria	Restauro e risanamento conservativo	Ristrutturazione	Demolizione
	X	X	X	X	
Individuazione degli elementi positivi da conservare			Individuazione degli elementi negativi da eliminare o sostituire		
●			●		



Indicazioni di progetto	Colori di progetto
--------------------------------	---------------------------

Fondo facciata:	
NCS S 2030-Y70R eventuali cornici NCS S 1502-R	
Basamento:	
Cornicione:	
Zoccolo: pietra di luserna	
Persiane: NCS 3005-G50Y	
Porte: ADEGUATO	
Finestre: NCS S 2502Y / NCS S 0804-Y10R / RAL 9001	
Ferri:	
Prescrizioni:	Rimuovere lo zoccolo esistente. Per necessità tecniche si potrà valutare l'inserimento di un nuovo zoccolo in pietra di luserna a lastre, con altezza uniforme e non superiore ai cm 40. Colore del fondo da campionarsi per verificare il corretto inserimento ambientale.

SP1	COMUNE DI SOMMARIVA PERNO	U.M.I.
	PIANO DEL COLORE DEL CENTRO STORICO	06

Analisi dello stato di fatto ed indicazioni di progetto per Unità Minima di Intervento

Ubicazione dell'Unità Minima di Intervento (U.M.I.): via Vittorio Emanuele

Intervento previsto:	Manutenzione ordinaria	Manutenzione straordinaria	Restauro e risanamento conservativo	Ristrutturazione	Demolizione
	X	X	X	X	
Individuazione degli elementi positivi da conservare			Individuazione degli elementi negativi da eliminare o sostituire		
●			●		



Indicazioni di progetto	Colori di progetto
--------------------------------	---------------------------

Fondo facciata:		
ADEGUATO		
Basamento:		
Cornicione:		
Zoccolo:	ADEGUATO	
Persiane:		
Porte:		
Finestre:	ADEGUATO	
Ferri:		
Prescrizioni:		

SP1	COMUNE DI SOMMARIVA PERNO	U.M.I.
	PIANO DEL COLORE DEL CENTRO STORICO	07

Analisi dello stato di fatto ed indicazioni di progetto per Unità Minima di Intervento

Ubicazione dell'Unità Minima di Intervento (U.M.I.): strada Provinciale 10

Intervento previsto:	Manutenzione ordinaria	Manutenzione straordinaria	Restauro e risanamento conservativo	Ristrutturazione	Demolizione
	X	X	X	X	
Individuazione degli elementi positivi da conservare			Individuazione degli elementi negativi da eliminare o sostituire		
●			●		



Indicazioni di progetto		Colori di progetto	
Fondo facciata:			
NCS 1515-Y30R SOLETTE BALCONI NCS S 1505-Y50R			
Basamento:			
NCS S 2005-Y50R			
Cornicione:			
NCS S 1505-Y50R			
Zoccolo:			
Persiane:	NCS S 3010-G20Y		
Porte:	LEGNO		
Finestre:	NCS S 3010-G20Y oppure RAL 1013		
Ferri:			
Prescrizioni:	Colore del fondo da campionarsi per verificare il corretto inserimento ambientale.		

SP1	COMUNE DI SOMMARIVA PERNO		U.M.I.
	PIANO DEL COLORE DEL CENTRO STORICO		08

Analisi dello stato di fatto ed indicazioni di progetto per Unità Minima di Intervento

Ubicazione dell'Unità Minima di Intervento (U.M.I.): strada Provinciale 10

Intervento previsto:	Manutenzione ordinaria	Manutenzione straordinaria	Restauro e risanamento conservativo	Ristrutturazione	Demolizione
	X	X	X	X	

Individuazione degli elementi positivi da conservare **Individuazione degli elementi negativi da eliminare o sostituire**



Indicazioni di progetto	Colori di progetto
--------------------------------	---------------------------

Fondo facciata:	
NCS S 2005-Y20R	
Basamento:	
Cornicione:	
Zoccolo:	
Persiane:	ADEGUATO
Porte:	
Finestre:	ADEGUATO
Ferri:	FERRO MICACEO MARRONE
Prescrizioni:	Colore del fondo da campionarsi per verificare il corretto inserimento ambientale.

SP1	COMUNE DI SOMMARIVA PERNO	U.M.I.
	PIANO DEL COLORE DEL CENTRO STORICO	09

Analisi dello stato di fatto ed indicazioni di progetto per Unità Minima di Intervento

Ubicazione dell'Unità Minima di Intervento (U.M.I.): strada Provinciale 10

Intervento previsto:	Manutenzione ordinaria	Manutenzione straordinaria	Restauro e risanamento conservativo	Ristrutturazione	Demolizione
	X	X	X	X	

Individuazione degli elementi positivi da conservare **Individuazione degli elementi negativi da eliminare o sostituire**



Indicazioni di progetto	Colori di progetto
--------------------------------	---------------------------

Fondo facciata:	
NCS 1515-Y10R	
Basamento:	
Cornicione:	
Zoccolo:	
Persiane:	NCS S 1510-R90B
Porte:	LEGNO
Finestre:	RAL 1013
Ferri:	
Prescrizioni:	Colore del fondo da campionarsi per verificare il corretto inserimento ambientale.

SP1	COMUNE DI SOMMARIVA PERNO	U.M.I.
	PIANO DEL COLORE DEL CENTRO STORICO	10

Analisi dello stato di fatto ed indicazioni di progetto per Unità Minima di Intervento

Ubicazione dell'Unità Minima di Intervento (U.M.I.):	strada Provinciale 10
---	-----------------------

Intervento previsto:	Manutenzione ordinaria	Manutenzione straordinaria	Restauro e risanamento conservativo	Ristrutturazione	Demolizione
	X	X	X	X	
Individuazione degli elementi positivi da conservare			Individuazione degli elementi negativi da eliminare o sostituire		
●			●		



Indicazioni di progetto		Colori di progetto	
Fondo facciata:			
NCS S 2005-R90B			
Basamento:			
Cornicione:			
Zoccolo:			
Persiane:	NCS S 3005-G50Y		
Porte:			
Finestre:	NCS S 3005-G50Y oppure RAL 1013		
Ferri:	FERRO MICACEO GRIGIO SCURO		
Prescrizioni:	Colore del fondo da campionarsi per verificare il corretto inserimento ambientale.		

SP1	COMUNE DI SOMMARIVA PERNO	U.M.I.
	PIANO DEL COLORE DEL CENTRO STORICO	11

Analisi dello stato di fatto ed indicazioni di progetto per Unità Minima di Intervento

Ubicazione dell'Unità Minima di Intervento (U.M.I.): via Vittorio Emanuele

<i>Intervento previsto:</i>	<i>Manutenzione ordinaria</i>	<i>Manutenzione straordinaria</i>	<i>Restauro e risanamento conservativo</i>	<i>Ristrutturazione</i>	<i>Demolizione</i>
	X	X	X	X	
Individuazione degli elementi positivi da conservare			Individuazione degli elementi negativi da eliminare o sostituire		
●			●		



Indicazioni di progetto	Colori di progetto
-------------------------	--------------------

Fondo facciata:	
NCS 1505-Y50R	
Basamento:	
Cornicione:	
Zoccolo:	
Persiane:	
Porte:	
Finestre:	
Ferri:	
Prescrizioni:	Colore del fondo da campionarsi per verificare il corretto inserimento ambientale.

Per ulteriori indicazioni si vedano le N.T.A. e le planimetrie

SP1	COMUNE DI SOMMARIVA PERNO		U.M.I.
	PIANO DEL COLORE DEL CENTRO STORICO		12

Analisi dello stato di fatto ed indicazioni di progetto per Unità Minima di Intervento

Ubicazione dell'Unità Minima di Intervento (U.M.I.): via Vittorio Emanuele

Intervento previsto:	Manutenzione ordinaria	Manutenzione straordinaria	Restauro e risanamento conservativo	Ristrutturazione	Demolizione
	X	X	X	X	

Individuazione degli elementi positivi da conservare	Individuazione degli elementi negativi da eliminare o sostituire
●	●



Indicazioni di progetto	Colori di progetto
--------------------------------	---------------------------

Fondo facciata:	
ADEGUATO. EVENTUALI CORNICI NCS S 1502-R	
Basamento:	
Cornicione:	
Zoccolo:	PIETRA DI LUSERNA
Persiane:	LEGNO oppure NCS S 4010-Y50R
Porte:	LEGNO
Finestre:	LEGNO oppure RAL 1013
Ferri:	
Prescrizioni:	Zoccolo in pietra di luserna. L'altezza dello zoccolo sia il più possibile uniforme.

SP1	COMUNE DI SOMMARIVA PERNO		U.M.I.
	PIANO DEL COLORE DEL CENTRO STORICO		13

Analisi dello stato di fatto ed indicazioni di progetto per Unità Minima di Intervento

Ubicazione dell'Unità Minima di Intervento (U.M.I.): via Vittorio Emanuele

Intervento previsto:	Manutenzione ordinaria	Manutenzione straordinaria	Restauro e risanamento conservativo	Ristrutturazione	Demolizione
	X	X	X	X	

Individuazione degli elementi positivi da conservare **Individuazione degli elementi negativi da eliminare o sostituire**

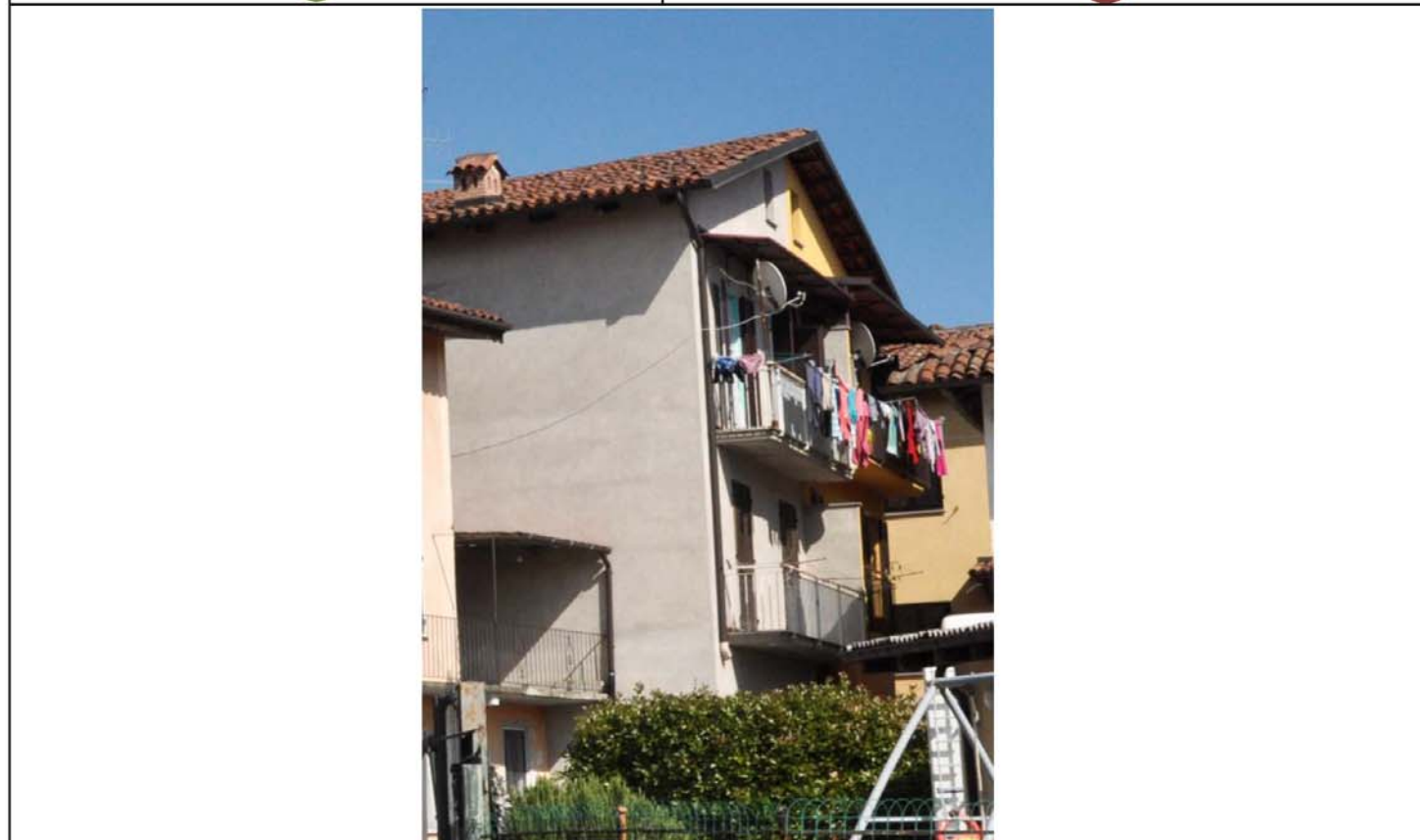

Indicazioni di progetto	Colori di progetto
--------------------------------	---------------------------

Fondo facciata:	
NCS S 1020-Y20R SOLETTE BALCONI: NCS S 1505-Y50R	
Basamento:	
Cornicione:	
Zoccolo:	
Persiane:	ADEGUATO
Porte:	LEGNO
Finestre:	ADEGUATO
Ferri:	FERRO MICACEO COLOR MARRONE
Prescrizioni:	Colore del fondo da campionarsi per verificare il corretto inserimento ambientale.

SP1	COMUNE DI SOMMARIVA PERNO	U.M.I.
	PIANO DEL COLORE DEL CENTRO STORICO	14

Analisi dello stato di fatto ed indicazioni di progetto per Unità Minima di Intervento

Ubicazione dell'Unità Minima di Intervento (U.M.I.): strada Provinciale 10

Intervento previsto:	Manutenzione ordinaria	Manutenzione straordinaria	Restauro e risanamento conservativo	Ristrutturazione	Demolizione
	X	X	X	X	
Individuazione degli elementi positivi da conservare			Individuazione degli elementi negativi da eliminare o sostituire		
●			●		



Indicazioni di progetto	Colori di progetto
--------------------------------	---------------------------

Fondo facciata:	
ADEGUATO	
Basamento:	
Cornicione:	
Zoccolo:	
Persiane:	ADEGUATO
Porte:	ADEGUATO
Finestre:	ADEGUATO
Ferri:	ADEGUATO
Prescrizioni:	Colore del fondo da campionarsi per verificare il corretto inserimento ambientale

SP1	COMUNE DI SOMMARIVA PERNO	U.M.I.
	PIANO DEL COLORE DEL CENTRO STORICO	15

Analisi dello stato di fatto ed indicazioni di progetto per Unità Minima di Intervento

Ubicazione dell'Unità Minima di Intervento (U.M.I.): via Vittorio Emanuele

Intervento previsto:	Manutenzione ordinaria	Manutenzione straordinaria	Restauro e risanamento conservativo	Ristrutturazione	Demolizione
	X	X	X	X	
Individuazione degli elementi positivi da conservare			Individuazione degli elementi negativi da eliminare o sostituire		
●			●		



Indicazioni di progetto		Colori di progetto
Fondo facciata:		
NCS S 3040-Y80R		
Basamento:		
Cornicione e balconi:		
NCS S 2502R		
Zoccolo:	PIETRA DI LUSERNA	
Persiane:	NCS S 2502-Y	
Porte:	LEGNO	
Finestre:	NCS S 2502-Y	
Ferri:	NCS S 6030-Y60R/FERRO MICACEO MARRONE	
Prescrizioni:	Sostituire le lastre dell'attuale zoccolatura con pietra di luserna. L'altezza dello zoccolo sia il più possibile uniforme. Adeguare le ringhiere in tipologia e colore. Sostituire le persiane in alluminio con persiane in legno. Colore del fondo da campionarsi per verificare il corretto inserimento ambientale.	

Per ulteriori indicazioni si vedano le N.T.A. e le planimetrie

SP1	COMUNE DI SOMMARIVA PERNO	U.M.I.
	PIANO DEL COLORE DEL CENTRO STORICO	16

Analisi dello stato di fatto ed indicazioni di progetto per Unità Minima di Intervento

Ubicazione dell'Unità Minima di Intervento (U.M.I.): via Vittorio Emanuele

Intervento previsto:	Manutenzione ordinaria	Manutenzione straordinaria	Restauro e risanamento conservativo	Ristrutturazione	Demolizione
	X	X	X	X	
Individuazione degli elementi positivi da conservare			Individuazione degli elementi negativi da eliminare o sostituire		
●			●		



Indicazioni di progetto		Colori di progetto
Fondo facciata:		
NCS S 2005-R90B		
Basamento:		
Cornicione:		
Zoccolo:	NCS S 3005-R80B	
Persiane:	NCS S 3005-G50Y	
Porte:	PORTA DI INGRESSO CON LUNETTA IN LEGNO A VISTA	
Finestre:	NCS S 3005-G50Y OPPURE RAL 1013	
Ferri:	NCS S 5000-N/ FERRO MICACEO GRIGIO	
Prescrizioni:	Rifacimento del balcone con tipologia in pietra. Mantenere e recuperare il cassettoni in legno (se possibile). I davanzali in cemento devono essere sostituiti con davanzali in pietra. Colore del fondo da campionarsi per verificare il corretto inserimento ambientale.	

Per ulteriori indicazioni si vedano le N.T.A. e le planimetrie

SP1	COMUNE DI SOMMARIVA PERNO	U.M.I.
	PIANO DEL COLORE DEL CENTRO STORICO	17

Analisi dello stato di fatto ed indicazioni di progetto per Unità Minima di Intervento

Ubicazione dell'Unità Minima di Intervento (U.M.I.): via Vittorio Emanuele

Intervento previsto:	Manutenzione ordinaria	Manutenzione straordinaria	Restauro e risanamento conservativo	Ristrutturazione	Demolizione
	X	X	X	X	
Individuazione degli elementi positivi da conservare			Individuazione degli elementi negativi da eliminare o sostituire		
●			●		



Indicazioni di progetto	Colori di progetto
--------------------------------	---------------------------

Fondo facciata:		
NCS S 0804-Y50R		
Basamento:		
Cornicione:		
Zoccolo:	PIETRA DI LUSERNA	
Persiane:	NCS S 2005-R OPPURE NCS S 1510-R90B	
Porte:	NCS S 2005-R OPPURE NCS S 1510-R90B	
Finestre:	NCS S 2005-R OPPURE RAL 9001	
Ferri:		
Prescrizioni:	Uniformare i disegni delle ringhiere. Colore del fondo da campionarsi per verificare il corretto inserimento ambientale.	

SP1	COMUNE DI SOMMARIVA PERNO	U.M.I.
	PIANO DEL COLORE DEL CENTRO STORICO	18

Analisi dello stato di fatto ed indicazioni di progetto per Unità Minima di Intervento

Ubicazione dell'Unità Minima di Intervento (U.M.I.): via Mario Rossi

Intervento previsto:	Manutenzione ordinaria	Manutenzione straordinaria	Restauro e risanamento conservativo	Ristrutturazione	Demolizione
	X	X	X	X	
Individuazione degli elementi positivi da conservare			Individuazione degli elementi negativi da eliminare o sostituire		
●			●		



Indicazioni di progetto		Colori di progetto
Fondo facciata:		
CASA: NCS S 1502-Y50R AVANCORPO: NCS S 2005-Y20R		
Cornicione:		
Zoccolo:		
Persiane:	ADEGUATO	
Porte:		
Finestre:	ADEGUATO	
Ferri:	FERRO MICACEO MARRONE :	
Prescrizioni:	Si consiglia la sostituzione della serranda del garage con portone in legno o con rivestimento in legno. Tutti i serramenti devono essere in legno verniciato e non in metallo. Colore del fondo da campionarsi per verificare il corretto inserimento ambientale.	

Per ulteriori indicazioni si vedano le N.T.A. e le planimetrie

SP1	COMUNE DI SOMMARIVA PERNO	U.M.I.
	PIANO DEL COLORE DEL CENTRO STORICO	19

Analisi dello stato di fatto ed indicazioni di progetto per Unità Minima di Intervento

Ubicazione dell'Unità Minima di Intervento (U.M.I.): via Vittorio Emanuele

Intervento previsto:	Manutenzione ordinaria	Manutenzione straordinaria	Restauro e risanamento conservativo	Ristrutturazione	Demolizione
	X	X	X	X	
Individuazione degli elementi positivi da conservare			Individuazione degli elementi negativi da eliminare o sostituire		
●			●		



Indicazioni di progetto		Colori di progetto
Fondo facciata:		
NCS S 1030-Y30R CORNICI NCS S 1002-R		
Basamento:		
Cornicione:		
Zoccolo:	NCS S 3005-Y80R	
Persiane:	LEGNO OPPURE NCS S 6030-Y70R	
Porte:	LEGNO	
Finestre:	LEGNO OPPURE NCS S 6030-Y70R	
Ferri:	NCS S 6030-Y60R/FERRO MICACEO MARRONE	
Prescrizioni:	Intonacare e tinteggiare lo zoccolo. Eliminare la copertina in pietra sopra lo zoccolo. Colore del fondo da campionarsi per verificare il corretto inserimento ambientale.	

SP1	COMUNE DI SOMMARIVA PERNO	U.M.I.
	PIANO DEL COLORE DEL CENTRO STORICO	20

Analisi dello stato di fatto ed indicazioni di progetto per Unità Minima di Intervento

Ubicazione dell'Unità Minima di Intervento (U.M.I.): via Mario Rossi

<i>Intervento previsto:</i>	<i>Manutenzione ordinaria</i>	<i>Manutenzione straordinaria</i>	<i>Restauro e risanamento conservativo</i>	<i>Ristrutturazione</i>	<i>Demolizione</i>
	X	X	X	X	
Individuazione degli elementi positivi da conservare	●		Individuazione degli elementi negativi da eliminare o sostituire		
	●		●		



Indicazioni di progetto	Colori di progetto
-------------------------	--------------------

Fondo facciata:		
NCS S 1020-Y20R		
Basamento:		
Cornicione:		
Zoccolo:		
Persiane:	eventuali persiane NCS S 3010-G20Y	
Porte:	LEGNO	
Finestre:	RAL 1013	
Ferri:	FERRO MICACEO COLOR MARRONE SCURO	
Prescrizioni:	Si consiglia la riduzione delle dimensioni delle finestre/porte finestre e la posa delle persine. Sostituire le ringhiere con tipologie atradizionale. Colore del fondo da campionarsi per verificare il corretto inserimento ambientale	

Per ulteriori indicazioni si vedano le N.T.A. e le planimetrie

SP1	COMUNE DI SOMMARIVA PERNO	U.M.I.
	PIANO DEL COLORE DEL CENTRO STORICO	21

Analisi dello stato di fatto ed indicazioni di progetto per Unità Minima di Intervento

Ubicazione dell'Unità Minima di Intervento (U.M.I.): via Vittorio Emanuele

Intervento previsto:	Manutenzione ordinaria	Manutenzione straordinaria	Restauro e risanamento conservativo	Ristrutturazione	Demolizione
	X	X	X	X	
Individuazione degli elementi positivi da conservare			Individuazione degli elementi negativi da eliminare o sostituire		
●			●		



Indicazioni di progetto		Colori di progetto
Fondo facciata:		
NCS S 2002-Y		
Basamento:		
Cornicione:		
Zoccolo:	PIETRA DI LUSERNA	
Persiane:	NCS S 3040-G20Y OPPURE LEGNO	
Porte:	LEGNO	
Finestre:	NCS S 2005 R OPPURE RAL 9001	
Ferri:		
Prescrizioni:	Uniformare l'altezza delle lastre dello zoccolo. Colore del fondo da campionarsi per verificare il corretto inserimento ambientale	

Per ulteriori indicazioni si vedano le N.T.A. e le planimetrie

SP1	COMUNE DI SOMMARIVA PERNO	U.M.I.
	PIANO DEL COLORE DEL CENTRO STORICO	22

Analisi dello stato di fatto ed indicazioni di progetto per Unità Minima di Intervento

Ubicazione dell'Unità Minima di Intervento (U.M.I.): via Vittorio Emanuele

Intervento previsto:	Manutenzione ordinaria	Manutenzione straordinaria	Restauro e risanamento conservativo	Ristrutturazione	Demolizione
	X	X	X	X	
Individuazione degli elementi positivi da conservare			Individuazione degli elementi negativi da eliminare o sostituire		
●			●		



Indicazioni di progetto		Colori di progetto
Fondo facciata:		
NCS S 2010-R80B		
Basamento:		
Cornicione:		
NCS S 2502-R		
Zoccolo:	NCS S 3005-R80B	
Persiane:	NCS S 4010-Y50R	
Porte:	LEGNO	
Finestre:	NCS S 4010-Y50R	
Ferri:	NCS S 5000-N/ FERRO MICACEO GRIGIO	
Prescrizioni:	Zoccolo in intonaco, prevedendo di rimuovere la finitura esistente. MANTENERE ARCADE SU CORTILE INTENO. Colore del fondo da campionarsi per verificare il corretto inserimento ambientale	

SP1	COMUNE DI SOMMARIVA PERNO	U.M.I.
	PIANO DEL COLORE DEL CENTRO STORICO	23

Analisi dello stato di fatto ed indicazioni di progetto per Unità Minima di Intervento

Ubicazione dell'Unità Minima di Intervento (U.M.I.): via Vittorio Emanuele

Intervento previsto:	Manutenzione ordinaria	Manutenzione straordinaria	Restauro e risanamento conservativo	Ristrutturazione	Demolizione
	X	X	X	X	
Individuazione degli elementi positivi da conservare			Individuazione degli elementi negativi da eliminare o sostituire		
●			●		



Indicazioni di progetto		Colori di progetto
Fondo facciata:		
NCS 1015-Y20R		
Basamento:		
NCS 2005-Y50R		
Cornicione:		
NCS 1502-Y50R		
Zoccolo:		
Persiane:	Solo in caso di riduzione delle finestre NCS S 6030-Y70R	
Porte:		
Finestre:	LEGNO OPPURE NCS S 4010-Y50R	
Ferri:	NCS S 6030-Y60R	
Prescrizioni:	Si consiglia il ridimensionamento delle aperture. Le persiane dovranno essere inserite solo in caso di ridimensionamento delle aperture. <u>Lo zoccolo attuale deve essere rimosso come le cornici in pietra attorno alle finestre.</u> Sul retro il basso fabbricato deve avere lo stesso colore dello zoccolo.	

Per ulteriori indicazioni si vedano le N.T.A. e le planimetrie

SP1	COMUNE DI SOMMARIVA PERNO	U.M.I.
	PIANO DEL COLORE DEL CENTRO STORICO	24

Analisi dello stato di fatto ed indicazioni di progetto per Unità Minima di Intervento

Ubicazione dell'Unità Minima di Intervento (U.M.I.): via Vittorio Emanuele

Intervento previsto:	Manutenzione ordinaria	Manutenzione straordinaria	Restauro e risanamento conservativo	Ristrutturazione	Demolizione
	X	X	X	X	
Individuazione degli elementi positivi da conservare			Individuazione degli elementi negativi da eliminare o sostituire		
●			●		



Indicazioni di progetto		Colori di progetto
Fondo facciata:		
ADEGUATO		
Basamento:		
Cornicione:		
Zoccolo:		
Persiane:	ADEGUATO	
Porte:		
Finestre:	ADEGUATO	
Ferri:	ADEGUATO	
Prescrizioni:		

SP1	COMUNE DI SOMMARIVA PERNO	U.M.I.
	PIANO DEL COLORE DEL CENTRO STORICO	25

Analisi dello stato di fatto ed indicazioni di progetto per Unità Minima di Intervento

Ubicazione dell'Unità Minima di Intervento (U.M.I.): via Vittorio Emanuele

Intervento previsto:	Manutenzione ordinaria	Manutenzione straordinaria	Restauro e risanamento conservativo	Ristrutturazione	Demolizione
	X	X	X	X	

Individuazione degli elementi positivi da conservare	Individuazione degli elementi negativi da eliminare o sostituire
●	●



Indicazioni di progetto	Colori di progetto
-------------------------	--------------------

Fondo facciata:	
NCS 1020-Y40R	
Basamento:	
Cornicione:	
Zoccolo:	
Persiane:	ADEGUATO
Porte:	
Finestre:	RAL 1013
Ferri:	FERRO MICACEO GRIGIO CHIARO
Prescrizioni:	Si consiglia di mantenere il basso fabbricato annesso in mattoni a vista. Colore del fondo da campionarsi per verificare il corretto inserimento ambientale.

SP1	COMUNE DI SOMMARIVA PERNO	U.M.I.
	PIANO DEL COLORE DEL CENTRO STORICO	26

Analisi dello stato di fatto ed indicazioni di progetto per Unità Minima di Intervento

Ubicazione dell'Unità Minima di Intervento (U.M.I.): via Vittorio Emanuele

Intervento previsto:	Manutenzione ordinaria	Manutenzione straordinaria	Restauro e risanamento conservativo	Ristrutturazione	Demolizione
	X	X	X	X	
Individuazione degli elementi positivi da conservare			Individuazione degli elementi negativi da eliminare o sostituire		
●			●		



Indicazioni di progetto		Colori di progetto
Fondo facciata:		
NCS S 1502-Y50R		
Basamento:		
Cornicione:		
Zoccolo:		
Persiane:	NCS S 1510-R90B	
Porte:	LEGNO	
Finestre:	RAL 1013	
Ferri:		
Prescrizioni:	Colore del fondo da campionarsi per verificare il corretto inserimento ambientale.	

SP1	COMUNE DI SOMMARIVA PERNO	U.M.I.
	PIANO DEL COLORE DEL CENTRO STORICO	27

Analisi dello stato di fatto ed indicazioni di progetto per Unità Minima di Intervento

Ubicazione dell'Unità Minima di Intervento (U.M.I.): via Vittorio Emanuele

Intervento previsto:	Manutenzione ordinaria	Manutenzione straordinaria	Restauro e risanamento conservativo	Ristrutturazione	Demolizione
	X	X	X	X	
Individuazione degli elementi positivi da conservare			Individuazione degli elementi negativi da eliminare o sostituire		
●			●		



Indicazioni di progetto	Colori di progetto
--------------------------------	---------------------------

Fondo facciata:		
NCS S 1005-Y20R		
Basamento:		
Cornicione:		
NCS S 1502-R		
Zoccolo:		
Persiane:	ADEGUATO	
Porte:	LEGNO	
Finestre:	ADEGUATO	
Ferri:	FERRO MICACEO MARRONE	
Prescrizioni:	il colore della soletta del balcone deve essere come quella del cornicione o grigio chiaro. Colore del fondo da campionarsi per verificare il corretto inserimento ambientale.	

SP1	COMUNE DI SOMMARIVA PERNO	U.M.I.
	PIANO DEL COLORE DEL CENTRO STORICO	28

Analisi dello stato di fatto ed indicazioni di progetto per Unità Minima di Intervento

Ubicazione dell'Unità Minima di Intervento (U.M.I.): via Vittorio Emanuele

Intervento previsto:	Manutenzione ordinaria	Manutenzione straordinaria	Restauro e risanamento conservativo	Ristrutturazione	Demolizione
	X	X	X	X	
Individuazione degli elementi positivi da conservare			Individuazione degli elementi negativi da eliminare o sostituire		
●			●		



Indicazioni di progetto	Colori di progetto
-------------------------	--------------------

Fondo facciata:	
ADEGUATO-CORNICI ADEGUATE	
Basamento:	
Cornicione:	
COME LE CORNICI	
Zoccolo: PIETRA DI LUSERNA	
Persiane: LEGNO OPPURE NCS S 6030-Y70R	
Porte: LEGNO	
Finestre: LEGNO OPPURE NCS S 6030-Y70R	
Ferri: NCS S 6030-Y60R/FERRO MICACEO MARRONE	
Prescrizioni:	Colore del fondo da campionarsi per verificare il corretto inserimento ambientale.

Per ulteriori indicazioni si vedano le N.T.A. e le planimetrie

SP1	COMUNE DI SOMMARIVA PERNO	U.M.I.
	PIANO DEL COLORE DEL CENTRO STORICO	29

Analisi dello stato di fatto ed indicazioni di progetto per Unità Minima di Intervento

Ubicazione dell'Unità Minima di Intervento (U.M.I.): via Vittorio Emanuele

Intervento previsto:	Manutenzione ordinaria	Manutenzione straordinaria	Restauro e risanamento conservativo	Ristrutturazione	Demolizione
	X	X	X	X	
Individuazione degli elementi positivi da conservare			Individuazione degli elementi negativi da eliminare o sostituire		
●			●		



Indicazioni di progetto		Colori di progetto
Fondo facciata:		
NCS S 1030-Y20R		
Basamento:		
Cornicione:		
NCS S 1502-R		
Zoccolo:	PIETRA DI LUSERNA	
Persiane:	NCS S 3502-B	
Porte:	LEGNO	
Finestre:	NCS S 0804-Y10R	
Ferri:	NCS S 5000-N/FERRO MICACEO GRIGIO	
Prescrizioni:	PRESCRIZIONE GENERALE: i ferri delle persiane non siano in contrasto con il colore delle persiane. La soletta dei balconi sul retro deve avere lo stesso colore del cornicione o grigio chiaro. Colore del fondo da campionarsi per verificare il corretto inserimento ambientale	

SP1	COMUNE DI SOMMARIVA PERNO	U.M.I.
	PIANO DEL COLORE DEL CENTRO STORICO	30

Analisi dello stato di fatto ed indicazioni di progetto per Unità Minima di Intervento

Ubicazione dell'Unità Minima di Intervento (U.M.I.): via Vittorio Emanuele

Intervento previsto:	Manutenzione ordinaria	Manutenzione straordinaria	Restauro e risanamento conservativo	Ristrutturazione	Demolizione
	X	X	X	X	
Individuazione degli elementi positivi da conservare			Individuazione degli elementi negativi da eliminare o sostituire		
●			●		



Indicazioni di progetto	Colori di progetto
--------------------------------	---------------------------

Fondo facciata:	
NCS S 2005-Y50R	
Basamento:	
Cornicione:	
NCS S 1002-R	
Zoccolo:	PIETRA DI LUSERNA
Persiane:	ADEGUATE
Porte:	LEGNO
Finestre:	LEGNO OPPURE NCS S1002-R
Ferri:	ferro micaceo grigio scuro
Prescrizioni:	Uniformare il più possibile l'altezza dello zoccolo in pietra. Colore del fondo da campionarsi per verificare il corretto inserimento ambientale







SP1	COMUNE DI SOMMARIVA PERNO	U.M.I.
	PIANO DEL COLORE DEL CENTRO STORICO	31

Analisi dello stato di fatto ed indicazioni di progetto per Unità Minima di Intervento

Ubicazione dell'Unità Minima di Intervento (U.M.I.):	P.zza Marconi
---	---------------

Intervento previsto:	Manutenzione ordinaria	Manutenzione straordinaria	Restauro e risanamento conservativo	Ristrutturazione	Demolizione
	X	X	X	X	
Individuazione degli elementi positivi da conservare			Individuazione degli elementi negativi da eliminare o sostituire		
					



Indicazioni di progetto		Colori di progetto
Fondo facciata:		
NCS S 1020-Y20R		
Basamento:		
Cornicione:		
NCS S 1502-Y50R		
Zoccolo:	PIETRA DI LUSERNA	
Persiane:	NCS S 6030-Y70R OPPURE LEGNO	
Porte:	LEGNO	
Finestre:	NCS S 6030-Y70R OPPURE LEGNO	
Ferri:		
Prescrizioni:	Si consiglia di non inserire cornici. I balconi dovranno essere in pietra. Se non sono sostituiti devono essere tinteggiati con NCS S 1502-Y50R . Colore del fondo da campionarsi per verificare il corretto inserimento ambientale	

SP1	COMUNE DI SOMMARIVA PERNO	U.M.I.
	PIANO DEL COLORE DEL CENTRO STORICO	32

Analisi dello stato di fatto ed indicazioni di progetto per Unità Minima di Intervento

Ubicazione dell'Unità Minima di Intervento (U.M.I.): via Vittorio Emanuele

Intervento previsto:	Manutenzione ordinaria	Manutenzione straordinaria	Restauro e risanamento conservativo	Ristrutturazione	Demolizione
	X	X	X	X	
Individuazione degli elementi positivi da conservare			Individuazione degli elementi negativi da eliminare o sostituire		
●			●		



Indicazioni di progetto		Colori di progetto
Fondo facciata:		
NCS S 2005-R90B		
Basamento:		
Cornicione:		
Zoccolo:	PIETRA DI LUSERNA	
Persiane:	EVENTUALI PERSIANE IN LEGNO	
Porte:		
Finestre:	LEGNO OPPURE NCS4010-Y50R	
Ferri:		
Prescrizioni:	Rimuovere gli inserti in serizzo. Colore del fondo da campionarsi per verificare il corretto inserimento ambientale	

SP1	COMUNE DI SOMMARIVA PERNO	U.M.I.
	PIANO DEL COLORE DEL CENTRO STORICO	33

Analisi dello stato di fatto ed indicazioni di progetto per Unità Minima di Intervento

Ubicazione dell'Unità Minima di Intervento (U.M.I.): via Vittorio Emanuele

Intervento previsto:	Manutenzione ordinaria	Manutenzione straordinaria	Restauro e risanamento conservativo	Ristrutturazione	Demolizione
	X	X	X	X	
Individuazione degli elementi positivi da conservare			Individuazione degli elementi negativi da eliminare o sostituire		
●			●		



Indicazioni di progetto		Colori di progetto
Fondo facciata:		
NCS S 1010-Y10R		
Basamento:		
Cornicione:		
Zoccolo:	PIETRA DI LUSERNA	
Persiane:	NCS 6030-Y70R OPPURE LEGNO	
Porte:	NCS 6030-Y70R OPPURE LEGNO	
Finestre:	NCS 6030-Y70R OPPURE LEGNO	
Ferri:		
Prescrizioni:	Proseguire la cornice in mattoni dove mancante. Colore del fondo da campionarsi per verificare il corretto inserimento ambientale	

SP1	COMUNE DI SOMMARIVA PERNO	U.M.I.
	PIANO DEL COLORE DEL CENTRO STORICO	34

Analisi dello stato di fatto ed indicazioni di progetto per Unità Minima di Intervento

Ubicazione dell'Unità Minima di Intervento (U.M.I.): P.zza Castello

Intervento previsto:	Manutenzione ordinaria	Manutenzione straordinaria	Restauro e risanamento conservativo	Ristrutturazione	Demolizione
	X	X	X	X	
Individuazione degli elementi positivi da conservare			Individuazione degli elementi negativi da eliminare o sostituire		
●			●		



Indicazioni di progetto		Colori di progetto
Fondo facciata:		
ADEGUATO-NCS S 1005-R20B		
Basamento:		
Cornicione:		
Zoccolo:	PIETRA DI LUSERNA	
Persiane:	ADEGUATO	
Porte:	ADEGUATO	
Finestre:	ADEGUATO	
Ferri:	ADEGUATO	
Prescrizioni:	Uniformare l'altezza delle lastre dello zoccolo, Colore del fondo da campionarsi per verificare il corretto inserimento ambientale	

SP1	COMUNE DI SOMMARIVA PERNO	U.M.I.
	PIANO DEL COLORE DEL CENTRO STORICO	35

Analisi dello stato di fatto ed indicazioni di progetto per Unità Minima di Intervento

Ubicazione dell'Unità Minima di Intervento (U.M.I.): P.zza Castello

Intervento previsto:	Manutenzione ordinaria	Manutenzione straordinaria	Restauro e risanamento conservativo	Ristrutturazione	Demolizione
	X	X	X		
Individuazione degli elementi positivi da conservare			Individuazione degli elementi negativi da eliminare o sostituire		
●			●		



Indicazioni di progetto		Colori di progetto
Fondo facciata:		
NCS S 1005-Y20R		
Basamento:		
Cornicione:		
Zoccolo:	PIETRA DI LUSERNA	
Persiane:	NCS S 1502-G	
Porte:	LEGNO	
Finestre:	NCS S 1502-G	
Ferri:	NCS S 1502-G O FERRO MICACEO GRIGIO CHIARO	
Prescrizioni:	Uniformare l'altezza delle lastre dello zoccolo. I balconi in cemento dovranno essere tinteggiati di grigio color pietra o sostituiti con lastra in pietra di Luserna. Colore del fondo da campionarsi per verificare il corretto inserimento ambientale	

SP1	COMUNE DI SOMMARIVA PERNO	U.M.I.
	PIANO DEL COLORE DEL CENTRO STORICO	36

Analisi dello stato di fatto ed indicazioni di progetto per Unità Minima di Intervento

Ubicazione dell'Unità Minima di Intervento (U.M.I.): via San Tommaso

Intervento previsto:	Manutenzione ordinaria	Manutenzione straordinaria	Restauro e risanamento conservativo	Ristrutturazione	Demolizione
	X	X	X	X	
Individuazione degli elementi positivi da conservare			Individuazione degli elementi negativi da eliminare o sostituire		
●			●		



Indicazioni di progetto	Colori di progetto
--------------------------------	---------------------------

Fondo facciata:		
NCS S 1020-Y20R		
Basamento:		
Cornicione:		
Zoccolo:	EVENTUALE ZOCCOLO IN PIETRA DI LUSERNA	
Persiane:	NCS S 3010-G20Y	
Porte:	LEGNO OPPURE COLOR LEGNO	
Finestre:	NCS S 3010-G20Y OPPURE RAL 1013	
Ferri:	FERRO MICACEO MARRONE	
Prescrizioni:	Tinteggiare gli sportelli metallici con il colore della parete. I balconi in cemento dovranno essere tinteggiati di grigio color pietra o sostituiti con lastra in pietra di Luserna e modiglioni. Colore del fondo da campionarsi per verificare il corretto inserimento ambientale	

SP1	COMUNE DI SOMMARIVA PERNO	U.M.I.
	PIANO DEL COLORE DEL CENTRO STORICO	37

Analisi dello stato di fatto ed indicazioni di progetto per Unità Minima di Intervento

Ubicazione dell'Unità Minima di Intervento (U.M.I.): via San Tommaso

Intervento previsto:	Manutenzione ordinaria	Manutenzione straordinaria	Restauro e risanamento conservativo	Ristrutturazione	Demolizione
	X	X	X	X	

Individuazione degli elementi positivi da conservare	Individuazione degli elementi negativi da eliminare o sostituire
	



Indicazioni di progetto	Colori di progetto
--------------------------------	---------------------------

Fondo facciata:	
NCS S 2005-R80B	
Basamento:	
Cornicione:	
Zoccolo:	PIETRA DI LUSERNA
Persiane:	NCS S 3005-G50Y
Porte:	LEGNO
Finestre:	NCS S 3005-G50Y OPPURE RAL 9001
Ferri:	FERRO MICACEO GRIGIO CHIARO
Prescrizioni:	I balconi in cemento dovranno essere tinteggiati di grigio color pietra o sostituiti con lastra in pietra di Luserna. Colore del fondo da campionarsi per verificare il corretto inserimento ambientale

SP1	COMUNE DI SOMMARIVA PERNO	U.M.I.
	PIANO DEL COLORE DEL CENTRO STORICO	38

Analisi dello stato di fatto ed indicazioni di progetto per Unità Minima di Intervento

Ubicazione dell'Unità Minima di Intervento (U.M.I.): P.zza Parrocchiale

Intervento previsto:	Manutenzione ordinaria	Manutenzione straordinaria	Restauro e risanamento conservativo	Ristrutturazione	Demolizione
	X	X	X		
Individuazione degli elementi positivi da conservare			Individuazione degli elementi negativi da eliminare o sostituire		
●			●		



Indicazioni di progetto		Colori di progetto
Fondo facciata:		
NCS S 1502-R		
Basamento:		
NCS S 3005-Y80R (AVANCORPO E BUGNATO)		
Cornicione:		
NCS S 1502-R		
Zoccolo:	PIETRA DI LUSERNA	
Persiane:	NCS S 1510-R90B	
Porte:	LEGNO	
Finestre:	RAL 1013	
Ferri:		
Prescrizioni:	La porzione di facciata vicino alla casa parrocchiale non dovrà avere il basamento. Colore del fondo da campionarsi per verificare il corretto inserimento ambientale	

SP1	COMUNE DI SOMMARIVA PERNO	U.M.I.
	PIANO DEL COLORE DEL CENTRO STORICO	39

Analisi dello stato di fatto ed indicazioni di progetto per Unità Minima di Intervento

Ubicazione dell'Unità Minima di Intervento (U.M.I.): via Provetto

Intervento previsto:	Manutenzione ordinaria	Manutenzione straordinaria	Restauro e risanamento conservativo	Ristrutturazione	Demolizione
	X	X	X		
Individuazione degli elementi positivi da conservare			Individuazione degli elementi negativi da eliminare o sostituire		
●			●		



Indicazioni di progetto		Colori di progetto
Fondo facciata:		
LA FACCIATA DEVE AVERE LO STESSO COLORE DELLA UMI 40 NCS S 2030-Y80R		
Basamento:		
Cornicione:		
Zoccolo:		
Persiane:	NCS S 3010-B50G	
Porte:	LEGNO. E' CONSENTITO IL RECUPERO DELLA PORTA A DOGHE ESISTENTE COLOR NCS S 3010-B50G	
Finestre:	NCS S 3010-B50G	
Ferri:	COLOR FERRO MICACEO GRIGIO SCURO	
Prescrizioni:	Si consiglia di mettere zoccoli in pietra o decorati. Colore del fondo da campionarsi per verificare il corretto inserimento ambientale	

Per ulteriori indicazioni si vedano le N.T.A. e le planimetrie

SP1	COMUNE DI SOMMARIVA PERNO	U.M.I.
	PIANO DEL COLORE DEL CENTRO STORICO	40

Analisi dello stato di fatto ed indicazioni di progetto per Unità Minima di Intervento

Ubicazione dell'Unità Minima di Intervento (U.M.I.): via Provetto

Intervento previsto:	Manutenzione ordinaria	Manutenzione straordinaria	Restauro e risanamento conservativo	Ristrutturazione	Demolizione
	X	X	X		

Individuazione degli elementi positivi da conservare	Individuazione degli elementi negativi da eliminare o sostituire
	



Indicazioni di progetto	Colori di progetto
-------------------------	--------------------

Fondo facciata:		
NCS S 2030-Y80R		
Basamento:		
Cornicione:		
MATTONI		
Zoccolo:		ZOCCOLO DECORATO COME ESISTENTE
Persiane:		ADEGUATO
Porte:		ADEGUATO
Finestre:	ADEGUATO	
Ferri:	NCS S 6030-Y60R	
Prescrizioni:	Tinteggiare il portale con un colore uniforme tipo NCS S 1502-Y50R Intonacare e tinteggiare gli archetti in mattone a vista. Colore del fondo da campionarsi per verificare il corretto inserimento ambientale	

SP1	COMUNE DI SOMMARIVA PERNO	U.M.I.
	PIANO DEL COLORE DEL CENTRO STORICO	41

Analisi dello stato di fatto ed indicazioni di progetto per Unità Minima di Intervento

Ubicazione dell'Unità Minima di Intervento (U.M.I.): via Parco

Intervento previsto:	Manutenzione ordinaria	Manutenzione straordinaria	Restauro e risanamento conservativo	Ristrutturazione	Demolizione
	X	X	X	X	
Individuazione degli elementi positivi da conservare			Individuazione degli elementi negativi da eliminare o sostituire		
●			●		



Indicazioni di progetto		Colori di progetto
Fondo facciata:		
NCS S 1020-Y20R		
Basamento:		
Cornicione:		
Zoccolo:	EVENTUALE ZOCCOLO IN PIETRA DI LUSERNA	
Persiane:	NCS S 3010-G20Y	
Porte:	LEGNO O NCS S 3010-G20Y	
Finestre:	NCS S 3010-G20Y	
Ferri:		
Prescrizioni:	Colore del fondo da campionarsi per verificare il corretto inserimento ambientale	

SP1	COMUNE DI SOMMARIVA PERNO	U.M.I.
	PIANO DEL COLORE DEL CENTRO STORICO	42

Analisi dello stato di fatto ed indicazioni di progetto per Unità Minima di Intervento

Ubicazione dell'Unità Minima di Intervento (U.M.I.): via Parco

Intervento previsto:	Manutenzione ordinaria	Manutenzione straordinaria	Restauro e risanamento conservativo	Ristrutturazione	Demolizione
	X	X	X	X	

Individuazione degli elementi positivi da conservare	Individuazione degli elementi negativi da eliminare o sostituire
●	●



Indicazioni di progetto	Colori di progetto
Fondo facciata:	
NCS S 2005-Y50R BALAUSTRATA E COLONNE NCS S 1002-Y50R	
Basamento:	
Cornicione:	
NCS S 1002-Y50R	
Zoccolo:	
Persiane: LEGNO OPPURE NCS S 4010-Y50R	
Porte:	
Finestre: LEGNO OPPURE NCS S 4010-Y50R	
Ferri: FERRO MICACEO MARRONE	
Prescrizioni:	Colore del fondo da campionarsi per verificare il corretto inserimento ambientale

SP1	COMUNE DI SOMMARIVA PERNO	U.M.I.
	PIANO DEL COLORE DEL CENTRO STORICO	43

Analisi dello stato di fatto ed indicazioni di progetto per Unità Minima di Intervento

Ubicazione dell'Unità Minima di Intervento (U.M.I.): via Ala

Intervento previsto:	Manutenzione ordinaria	Manutenzione straordinaria	Restauro e risanamento conservativo	Ristrutturazione	Demolizione
	X	X	X	X	
Individuazione degli elementi positivi da conservare			Individuazione degli elementi negativi da eliminare o sostituire		
●			●		



Indicazioni di progetto	Colori di progetto
--------------------------------	---------------------------

Fondo facciata:	
ADEGUATO	
Basamento:	
Cornicione:	
IL CORNICIONE DOVRA' ESSERE PIU' CHIARO DEL FONDO DELLA FACCIATA (TONO SU TONO). NON LASCIARLO BIANCO	
Zoccolo:	
Persiane:	NCS 4010-Y50R OPPURE LEGNO
Porte:	LEGNO
Finestre:	NCS 4010-Y50R OOPURE LEGNO
Ferri:	
Prescrizioni:	NEL CASO DI RIMOZIONE DEL BALCONCINO, LATO PIAZZA, SI CONSIGLIA DI RICOSTRUIRLO A PIANTA RETTANGOLARE. Colore del fondo da campionarsi per verificare il corretto inserimento ambientale

SP1	COMUNE DI SOMMARIVA PERNO		U.M.I.
	PIANO DEL COLORE DEL CENTRO STORICO		44

Analisi dello stato di fatto ed indicazioni di progetto per Unità Minima di Intervento

Ubicazione dell'Unità Minima di Intervento (U.M.I.): via Ala

Intervento previsto:	Manutenzione ordinaria	Manutenzione straordinaria	Restauro e risanamento conservativo	Ristrutturazione	Demolizione
	X	X	X		
Individuazione degli elementi positivi da conservare			Individuazione degli elementi negativi da eliminare o sostituire		
●			●		



Indicazioni di progetto		Colori di progetto
Fondo facciata:		
ADEGUATO		
Basamento:		
Cornicione:		
Zoccolo:		
Persiane:		
Porte:	LEGNO	
Finestre:	LEGNO OPPURE NCS S 4010-Y50R	
Ferri:		
Prescrizioni:	Colore del fondo da campionarsi per verificare il corretto inserimento ambientale	

SP1	COMUNE DI SOMMARIVA PERNO	U.M.I.
	PIANO DEL COLORE DEL CENTRO STORICO	45

Analisi dello stato di fatto ed indicazioni di progetto per Unità Minima di Intervento

Ubicazione dell'Unità Minima di Intervento (U.M.I.): via Ala

Intervento previsto:	Manutenzione ordinaria	Manutenzione straordinaria	Restauro e risanamento conservativo	Ristrutturazione	Demolizione
	X	X	X	X	
Individuazione degli elementi positivi da conservare			Individuazione degli elementi negativi da eliminare o sostituire		
●			●		



Indicazioni di progetto	Colori di progetto
-------------------------	--------------------

Fondo facciata:	
ADEGUATO	
Basamento:	
Cornicione:	
Zoccolo:	
Persiane:	ADEGUATO
Porte:	ADEGUATO
Finestre:	ADEGUATO
Ferri:	ADEGUATO
Prescrizioni:	NEL CASO DI SOSTITUZIONE DELLA RINGHIERA RIPROPORRE UNA FORMA TRADIZIONALE ALLA PIEMONTESE

SP1	COMUNE DI SOMMARIVA PERNO	U.M.I.
	PIANO DEL COLORE DEL CENTRO STORICO	46

Analisi dello stato di fatto ed indicazioni di progetto per Unità Minima di Intervento

Ubicazione dell'Unità Minima di Intervento (U.M.I.): via Ala

<i>Intervento previsto:</i>	<i>Manutenzione ordinaria</i>	<i>Manutenzione straordinaria</i>	<i>Restauro e risanamento conservativo</i>	<i>Ristrutturazione</i>	<i>Demolizione</i>
	X	X	X	X	
Individuazione degli elementi positivi da conservare			Individuazione degli elementi negativi da eliminare o sostituire		
●			●		



Indicazioni di progetto		Colori di progetto
Fondo facciata:		
NCS S 1010-Y30R		
Basamento:		
Cornicione:		
NCS S 1010-Y30R		
Zoccolo:		
Persiane:	LEGNO OPPURE NCS S 6030-Y70R	
Porte:	LEGNO	
Finestre:	RAL 1013	
Ferri:	FERRO MICACEO GRIGIO SCURO	
Prescrizioni:	Sostituire la ringhiera con una in ferro a disegno semplice tipo alla piemontese. Colore del fondo da campionarsi per verificare il corretto inserimento ambientale	

SP1	COMUNE DI SOMMARIVA PERNO	U.M.I.
	PIANO DEL COLORE DEL CENTRO STORICO	47

Analisi dello stato di fatto ed indicazioni di progetto per Unità Minima di Intervento

Ubicazione dell'Unità Minima di Intervento (U.M.I.): via Roma

Intervento previsto:	Manutenzione ordinaria	Manutenzione straordinaria	Restauro e risanamento conservativo	Ristrutturazione	Demolizione
	X	X	X	X	
Individuazione degli elementi positivi da conservare			Individuazione degli elementi negativi da eliminare o sostituire		
●			●		



Indicazioni di progetto		Colori di progetto
Fondo facciata:		
NCS S 1010-Y30R		
Basamento:		
Cornicione:		
Zoccolo:	EVENTUALE ZOCCOLO IN PIETRA DI LUSERNA	
Persiane:		
Porte:	LEGNO	
Finestre:	NCS 4010-Y50R	
Ferri:		
Prescrizioni:	RIMUOVERE LA COPERTURA IN LASTRE DI FIBROCEMENTO. Colore del fondo da campionarsi per verificare il corretto inserimento ambientale	

SP1	COMUNE DI SOMMARIVA PERNO	U.M.I.
	PIANO DEL COLORE DEL CENTRO STORICO	48

Analisi dello stato di fatto ed indicazioni di progetto per Unità Minima di Intervento

Ubicazione dell'Unità Minima di Intervento (U.M.I.): P.zza IV Novembre

Intervento previsto:	Manutenzione ordinaria	Manutenzione straordinaria	Restauro e risanamento conservativo	Ristrutturazione	Demolizione
	X	X	X	X	
Individuazione degli elementi positivi da conservare			Individuazione degli elementi negativi da eliminare o sostituire		
●			●		



Indicazioni di progetto		Colori di progetto
Fondo facciata:		
NCS S 1010-Y30R		
Basamento:		
Cornicione:		
Zoccolo:		
Persiane:		
Porte:	LEGNO	
Finestre:	NCS 4010-Y50R	
Ferri:	FERRO MICACEO COLOR MARRONE	
Prescrizioni:	ELIMINARE PENSILINA IN FERRO. LA BALAUSTRATA DOVRA' ESSERE SOSTITUITA CON PARAPETTO IN MATTONI A PROSECUZIONE DI QUELLO ESISTENTE. IL MURO DI SOSTEGNO DEL CORTILE DOVRA' ESSERE IN MATTONI A VISTA. Colore del fondo da campionarsi per verificare il corretto inserimento ambientale	

SP1	COMUNE DI SOMMARIVA PERNO	U.M.I.
	PIANO DEL COLORE DEL CENTRO STORICO	49

Analisi dello stato di fatto ed indicazioni di progetto per Unità Minima di Intervento

Ubicazione dell'Unità Minima di Intervento (U.M.I.): via Ala

Intervento previsto:	Manutenzione ordinaria	Manutenzione straordinaria	Restauro e risanamento conservativo	Ristrutturazione	Demolizione
	X	X	X	X	
Individuazione degli elementi positivi da conservare			Individuazione degli elementi negativi da eliminare o sostituire		
●			●		



Indicazioni di progetto	Colori di progetto
Fondo facciata:	
NCS S 1515-Y30R	
Basamento:	
RIPRENDERE IL DECORO SUL PROSPETTO INTERNO	
Cornicione:	
Zoccolo:	
Persiane:	
Porte:	
Finestre:	
Ferri:	
Prescrizioni:	Eliminare gli inserti in serizzo. SUL PROSPETTO INTERNO AL CORTILE DOVRANNO ESSERE RIPROPOSTE LE CORNICI E LO ZOCCOLO DECORATO COME L'ESISTENTE. IL COLORE DELLA FACCIATA <u>DOVRA' ESSERE CAMPIONATO SUL POSTO</u> E DOVRA' ESSERE VERIFICATO IL CORRETTO INSERIMENTO AMBIENTALE. NON SONO PREVISTE CORNICI E BASAMENTI SUI PROSPETTI SUI STRADA

Per ulteriori indicazioni si vedano le N.T.A. e le planimetrie

SP1	COMUNE DI SOMMARIVA PERNO	U.M.I.
	PIANO DEL COLORE DEL CENTRO STORICO	50

Analisi dello stato di fatto ed indicazioni di progetto per Unità Minima di Intervento

Ubicazione dell'Unità Minima di Intervento (U.M.I.): P.zza Marconi

Intervento previsto:	Manutenzione ordinaria	Manutenzione straordinaria	Restauro e risanamento conservativo	Ristrutturazione	Demolizione
	X	X	X		
Individuazione degli elementi positivi da conservare			Individuazione degli elementi negativi da eliminare o sostituire		
●			●		



Indicazioni di progetto		Colori di progetto
Fondo facciata:		
ADEGUATO - NCS-1010-Y40R		
Basamento:		
ADEGUATO		
Cornicione:		
ADEGUATO		
Zoccolo:	ADEGUATO	
Persiane:		
Porte:		
Finestre:	ADEGUATO	
Ferri:	ADEGUATO	
Prescrizioni:	I colori sono adeguati e quindi saranno da campionarsi.	

Per ulteriori indicazioni si vedano le N.T.A. e le planimetrie

SP1	COMUNE DI SOMMARIVA PERNO	U.M.I.
	PIANO DEL COLORE DEL CENTRO STORICO	51

Analisi dello stato di fatto ed indicazioni di progetto per Unità Minima di Intervento

Ubicazione dell'Unità Minima di Intervento (U.M.I.): P.zza Marconi

Intervento previsto:	Manutenzione ordinaria	Manutenzione straordinaria	Restauro e risanamento conservativo	Ristrutturazione	Demolizione
	X	X	X		

Individuazione degli elementi positivi da conservare **Individuazione degli elementi negativi da eliminare o sostituire**



Indicazioni di progetto	Colori di progetto
--------------------------------	---------------------------

Fondo facciata:		
ADEGUATO - NCS-1010-Y40R		
Basamento:		
Cornicione:		
ADEGUATO		
Zoccolo:		
Persiane:	ADEGUATO	
Porte:	ADEGUATO	
Finestre:	ADEGUATO	
Ferri:		
Prescrizioni:	I colori sono adeguati e quindi saranno da campionarsi.	

SP1	COMUNE DI SOMMARIVA PERNO	U.M.I.
	PIANO DEL COLORE DEL CENTRO STORICO	52

Analisi dello stato di fatto ed indicazioni di progetto per Unità Minima di Intervento

Ubicazione dell'Unità Minima di Intervento (U.M.I.): P.zza IV Novembre

Intervento previsto:	Manutenzione ordinaria	Manutenzione straordinaria	Restauro e risanamento conservativo	Ristrutturazione	Demolizione
	X	X	X	X	
Individuazione degli elementi positivi da conservare			Individuazione degli elementi negativi da eliminare o sostituire		
●			●		





Indicazioni di progetto		Colori di progetto
Fondo facciata:		
NCS S 2005-R90B EVENTUALI CORNICI NCS S 1002-Y50R		
Basamento:		
Cornicione:		
NCS S 1002-Y50R		
Zoccolo:	ADEGUATO	
Persiane:	NCS S 2502-B	
Porte:	LEGNO	
Finestre:	RAL 1013	
Ferri:	NCS S 2502-B O FERRO MICACEO GRIGIO SCURO	
Prescrizioni:	Colore del fondo da campionarsi per verificare il corretto inserimento ambientale.	

SP1	COMUNE DI SOMMARIVA PERNO	U.M.I.
	PIANO DEL COLORE DEL CENTRO STORICO	53

Analisi dello stato di fatto ed indicazioni di progetto per Unità Minima di Intervento

Ubicazione dell'Unità Minima di Intervento (U.M.I.): P.zza IV Novembre

Intervento previsto:	Manutenzione ordinaria	Manutenzione straordinaria	Restauro e risanamento conservativo	Ristrutturazione	Demolizione
		X	X	X	X
Individuazione degli elementi positivi da conservare			Individuazione degli elementi negativi da eliminare o sostituire		
					



Indicazioni di progetto	Colori di progetto
-------------------------	--------------------

Fondo facciata:	
NCS S 1505-Y50R	
Basamento:	
NCS S 3005-Y50R	
Cornicione:	
NCS S 1505-Y50R	
Zoccolo:	
Persiane: NCS S 1510-R90B	
Porte: LEGNO VETRINE NCS S 2502-B	
Finestre: RAL 1013	
Ferri: FERRO MICACEO GRIGIO SCURO	
Prescrizioni:	Colore del fondo da campionarsi per verificare il corretto inserimento ambientale.

SP1	COMUNE DI SOMMARIVA PERNO	U.M.I.
	PIANO DEL COLORE DEL CENTRO STORICO	54

Analisi dello stato di fatto ed indicazioni di progetto per Unità Minima di Intervento

Ubicazione dell'Unità Minima di Intervento (U.M.I.): via Borghetto

Intervento previsto:	Manutenzione ordinaria	Manutenzione straordinaria	Restauro e risanamento conservativo	Ristrutturazione	Demolizione
	X	X	X	X	
Individuazione degli elementi positivi da conservare			Individuazione degli elementi negativi da eliminare o sostituire		
●			●		



Indicazioni di progetto		Colori di progetto
Fondo facciata:		
ADEGUATO-NCS S 1005-Y50R		
Basamento:		
Cornicione:		
Zoccolo:		
Persiane:	LEGNO	
Porte:	LEGNO OPPURE NCS 4010-Y50R	
Finestre:	LEGNO OPPURE NCS 4010-Y50R	
Ferri:	FERRO MICACEO COLOR MARRONE	
Prescrizioni:	Rimuovere basamento in pietra. I serramenti dovranno essere in legno. No tapparelle. Colore del fondo da campionarsi per verificare il corretto inserimento ambientale	

SP1	COMUNE DI SOMMARIVA PERNO	U.M.I.
	PIANO DEL COLORE DEL CENTRO STORICO	55

Analisi dello stato di fatto ed indicazioni di progetto per Unità Minima di Intervento

Ubicazione dell'Unità Minima di Intervento (U.M.I.): via Borghetto

Intervento previsto:	Manutenzione ordinaria	Manutenzione straordinaria	Restauro e risanamento conservativo	Ristrutturazione	Demolizione
	X	X	X	X	

Individuazione degli elementi positivi da conservare	Individuazione degli elementi negativi da eliminare o sostituire
●	●



Indicazioni di progetto	Colori di progetto
-------------------------	--------------------

Fondo facciata:	
NCS S 1020-Y20R	
Basamento:	
Cornicione:	
Zoccolo:	PIETRA DI LUSERNA
Persiane:	NCS S 2002-Y50R
Porte:	LEGNO
Finestre:	RAL 1013
Ferri:	FERRO MICACEO MARRONE
Prescrizioni:	Rimozione degli inserti in serizzo. Le persiane dovranno essere in legno verniciato e non in alluminio. I cardini dovranno essere dello stesso colore della persiana. Colore del fondo da campionarsi per verificare il corretto inserimento ambientale

SP1	COMUNE DI SOMMARIVA PERNO	U.M.I.
	PIANO DEL COLORE DEL CENTRO STORICO	56

Analisi dello stato di fatto ed indicazioni di progetto per Unità Minima di Intervento

Ubicazione dell'Unità Minima di Intervento (U.M.I.): via Borghetto

<i>Intervento previsto:</i>	<i>Manutenzione ordinaria</i>	<i>Manutenzione straordinaria</i>	<i>Restauro e risanamento conservativo</i>	<i>Ristrutturazione</i>	<i>Demolizione</i>
	X	X	X	X	
Individuazione degli elementi positivi da conservare			Individuazione degli elementi negativi da eliminare o sostituire		
●			●		



Indicazioni di progetto	Colori di progetto
-------------------------	--------------------

Fondo facciata:	
NCS S 2005-R80B CORNICI ATTORNO ALLE FINESTRE NCS S 2002-Y50R	
Basamento:	
Cornicione:	
NCS S 2002-Y50R	
Zoccolo: PIETRA DI LUSERNA	
Persiane: NCS S 2002-R	
Porte: LEGNO	
Finestre: NCS S 2002-Y50R	
Ferri:	
Prescrizioni:	Eliminare gli inserti in serizzo. Uniformare l'altezza dello zoccolo. Si consiglia di evitare la cornice attorno alla finestra dell'abbaino. Colore del fondo da campionarsi per verificare il corretto inserimento ambientale

SP1	COMUNE DI SOMMARIVA PERNO	U.M.I.
	PIANO DEL COLORE DEL CENTRO STORICO	57

Analisi dello stato di fatto ed indicazioni di progetto per Unità Minima di Intervento

Ubicazione dell'Unità Minima di Intervento (U.M.I.): via Borghetto

Intervento previsto:	Manutenzione ordinaria	Manutenzione straordinaria	Restauro e risanamento conservativo	Ristrutturazione	Demolizione
	X	X	X	X	
Individuazione degli elementi positivi da conservare			Individuazione degli elementi negativi da eliminare o sostituire		
●			●		



Indicazioni di progetto		Colori di progetto
Fondo facciata:		
NCS S 1010-Y40R		
Basamento:		
Cornicione:		
Zoccolo:		
Persiane:	EVENTUALI PERSIANE NCS S 3005-Y50R	
Porte:		
Finestre:	ADEGUATO	
Ferri:		
Prescrizioni:	Eliminare gli inserti in serizzo. Intonacare e tinteggiare. Colore del fondo da campionarsi per verificare il corretto inserimento ambientale	

SP1	COMUNE DI SOMMARIVA PERNO	U.M.I.
	PIANO DEL COLORE DEL CENTRO STORICO	58

Analisi dello stato di fatto ed indicazioni di progetto per Unità Minima di Intervento

Ubicazione dell'Unità Minima di Intervento (U.M.I.): via Borghetto

Intervento previsto:	Manutenzione ordinaria	Manutenzione straordinaria	Restauro e risanamento conservativo	Ristrutturazione	Demolizione
	X	X	X	X	

Individuazione degli elementi positivi da conservare	Individuazione degli elementi negativi da eliminare o sostituire
●	●



Indicazioni di progetto	Colori di progetto
-------------------------	--------------------

Fondo facciata:	
NCS S 1505-Y60R	
Basamento:	
Cornicione:	
Zoccolo:	
Persiane:	NCS S 2005-R90B
Porte:	LEGNO
Finestre:	RAL 1013
Ferri:	FERRO MICACEO GRIGIO SCURO
Prescrizioni:	Colore del fondo da campionarsi per verificare il corretto inserimento ambientale

SP1	COMUNE DI SOMMARIVA PERNO	U.M.I.
	PIANO DEL COLORE DEL CENTRO STORICO	59

Analisi dello stato di fatto ed indicazioni di progetto per Unità Minima di Intervento

Ubicazione dell'Unità Minima di Intervento (U.M.I.): via Borghetto

Intervento previsto:	Manutenzione ordinaria	Manutenzione straordinaria	Restauro e risanamento conservativo	Ristrutturazione	Demolizione
	X	X	X	X	
Individuazione degli elementi positivi da conservare			Individuazione degli elementi negativi da eliminare o sostituire		
●			●		



Indicazioni di progetto		Colori di progetto
Fondo facciata:		
SOLO TAMPONAMENTO TRA I PILASTRI E PARETI LATERALI NCS S 1505-Y60R		
Basamento:		
Cornicione:		
Zoccolo:		
Persiane:	LEGNO	
Porte:		
Finestre:		
Ferri:		
Prescrizioni:	Lasciare a vista i pilastri. Colore del fondo da campionarsi per verificare il corretto inserimento ambientale	

SP1	COMUNE DI SOMMARIVA PERNO	U.M.I.
	PIANO DEL COLORE DEL CENTRO STORICO	60

Analisi dello stato di fatto ed indicazioni di progetto per Unità Minima di Intervento

Ubicazione dell'Unità Minima di Intervento (U.M.I.): via Borghetto

Intervento previsto:	Manutenzione ordinaria	Manutenzione straordinaria	Restauro e risanamento conservativo	Ristrutturazione	Demolizione
	X	X	X	X	
Individuazione degli elementi positivi da conservare			Individuazione degli elementi negativi da eliminare o sostituire		
●			●		



Indicazioni di progetto		Colori di progetto
Fondo facciata:		
NCS S 2040-Y80R terrazzo NCS S 1505-Y60R		
Basamento:		
Cornicione:		
Zoccolo:		
Persiane:	NCS S 2002-Y50R	
Porte:	LEGNO	
Finestre:	RAL 1013	
Ferri:	FERRO MICACEO MARRONE	
Prescrizioni:	Le persiane devono essere in legno laccato. Colore del fondo da campionarsi per verificare il corretto inserimento ambientale	

SP1	COMUNE DI SOMMARIVA PERNO	U.M.I.
	PIANO DEL COLORE DEL CENTRO STORICO	61

Analisi dello stato di fatto ed indicazioni di progetto per Unità Minima di Intervento

Ubicazione dell'Unità Minima di Intervento (U.M.I.): via Borghetto

Intervento previsto:	Manutenzione ordinaria	Manutenzione straordinaria	Restauro e risanamento conservativo	Ristrutturazione	Demolizione
	X	X	X	X	
Individuazione degli elementi positivi da conservare			Individuazione degli elementi negativi da eliminare o sostituire		
●			●		



Indicazioni di progetto		Colori di progetto
Fondo facciata:		
NCS S 1005-Y30R		
Basamento:		
Cornicione:		
Zoccolo:		
Persiane:		
Porte:	NCS S 2002-Y50R	
Finestre:		
Ferri:		
Prescrizioni:	Colore del fondo da campionarsi per verificare il corretto inserimento ambientale	

SP1	COMUNE DI SOMMARIVA PERNO	U.M.I.
	PIANO DEL COLORE DEL CENTRO STORICO	62

Analisi dello stato di fatto ed indicazioni di progetto per Unità Minima di Intervento

Ubicazione dell'Unità Minima di Intervento (U.M.I.): via Borghetto

Intervento previsto:	Manutenzione ordinaria	Manutenzione straordinaria	Restauro e risanamento conservativo	Ristrutturazione	Demolizione
	X				X
Individuazione degli elementi positivi da conservare			Individuazione degli elementi negativi da eliminare o sostituire		
●			●		



Indicazioni di progetto		Colori di progetto
Fondo facciata:		
NCS S 1010 Y20R		
Basamento:		
Cornicione:		
Zoccolo:		
Persiane:		
Porte:	NCS S 4040-G20Y	
Finestre:	NCS S 4040-G20Y	
Ferri:		
Prescrizioni:	Si consiglia la sostituzione dei serramenti in metallo con serramenti in legno. Colore del fondo da campionarsi per verificare il corretto inserimento ambientale	

SP1	COMUNE DI SOMMARIVA PERNO	U.M.I.
	PIANO DEL COLORE DEL CENTRO STORICO	63

Analisi dello stato di fatto ed indicazioni di progetto per Unità Minima di Intervento

Ubicazione dell'Unità Minima di Intervento (U.M.I.): via Borghetto

Intervento previsto:	Manutenzione ordinaria	Manutenzione straordinaria	Restauro e risanamento conservativo	Ristrutturazione	Demolizione
	X	X	X	X	

Individuazione degli elementi positivi da conservare	Individuazione degli elementi negativi da eliminare o sostituire
●	●



Indicazioni di progetto	Colori di progetto
-------------------------	--------------------

Fondo facciata:		
NCS S 1015-Y30R		
Basamento:		
Cornicione:		
Zoccolo:		
Persiane:	NCS S 4040-G20Y	
Porte:	LEGNO	
Finestre:	NCS S 4040-G20Y OPPURE RAL 1013	
Ferri:	FERRO MICACEO MARRONE	
Prescrizioni:	Prevedere un intonaco tradizionale frattazzato fine. Colore del fondo da campionarsi per verificare il corretto inserimento ambientale	

SP1	COMUNE DI SOMMARIVA PERNO	U.M.I.
	PIANO DEL COLORE DEL CENTRO STORICO	64

Analisi dello stato di fatto ed indicazioni di progetto per Unità Minima di Intervento

Ubicazione dell'Unità Minima di Intervento (U.M.I.): via Borghetto

Intervento previsto:	Manutenzione ordinaria	Manutenzione straordinaria	Restauro e risanamento conservativo	Ristrutturazione	Demolizione
	X	X	X	X	
Individuazione degli elementi positivi da conservare			Individuazione degli elementi negativi da eliminare o sostituire		
●			●		



Indicazioni di progetto		Colori di progetto
Fondo facciata:		
NCS S 2005-R90B		
Basamento:		
Cornicione:		
LAMBRECCHINO : NCS S 1502-Y		
Zoccolo:		
Persiane:	NCS S 3010-G20Y	
Porte:	LEGNO	
Finestre:	NCS S 3010-G20Y O RAL 1013	
Ferri:	FERRO MICACEO GRIGIO	
Prescrizioni:	Rimozione dello zoccolo ed eventuale rifacimento con lastre di pietra di Luserna rettangolari di uguale altezza. Colore del fondo da campionarsi per verificare il corretto inserimento ambientale	

SP1	COMUNE DI SOMMARIVA PERNO	U.M.I.
	PIANO DEL COLORE DEL CENTRO STORICO	65

Analisi dello stato di fatto ed indicazioni di progetto per Unità Minima di Intervento

Ubicazione dell'Unità Minima di Intervento (U.M.I.): via Borghetto

Intervento previsto:	Manutenzione ordinaria	Manutenzione straordinaria	Restauro e risanamento conservativo	Ristrutturazione	Demolizione
	X	X	X	X	
Individuazione degli elementi positivi da conservare			Individuazione degli elementi negativi da eliminare o sostituire		
●			●		



Indicazioni di progetto	Colori di progetto
-------------------------	--------------------

Fondo facciata:	
NCS S 2005-Y50R	
Basamento:	
Cornicione:	
Zoccolo:	
Persiane:	NCS S 3005-Y50R
Porte:	LEGNO
Finestre:	NCS S 3005-Y50R OPPURE RAL 1013
Ferri:	FERRO MICACEO MARRONE
Prescrizioni:	Prevedere un intonaco tradizionale frattazzato fine. Eliminare gli inserti in serizzo. Colore del fondo da campionarsi per verificare il corretto inserimento ambientale

SP1	COMUNE DI SOMMARIVA PERNO	U.M.I.
	PIANO DEL COLORE DEL CENTRO STORICO	66

Analisi dello stato di fatto ed indicazioni di progetto per Unità Minima di Intervento

Ubicazione dell'Unità Minima di Intervento (U.M.I.): via Borghetto

Intervento previsto:	Manutenzione ordinaria	Manutenzione straordinaria	Restauro e risanamento conservativo	Ristrutturazione	Demolizione
	X	X	X	X	
Individuazione degli elementi positivi da conservare			Individuazione degli elementi negativi da eliminare o sostituire		
●			●		



Indicazioni di progetto		Colori di progetto
Fondo facciata:		
NCS 1515-Y30R		
Basamento:		
Cornicione:		
Zoccolo:		
Persiane:	NCS S 2002-Y50R	
Porte:		
Finestre:		
Ferri:		
Prescrizioni:	Prevedere le persiane in sostituzione delle ante. Colore del fondo da campionarsi per verificare il corretto inserimento ambientale	

SP1	COMUNE DI SOMMARIVA PERNO	U.M.I.
	PIANO DEL COLORE DEL CENTRO STORICO	67

Analisi dello stato di fatto ed indicazioni di progetto per Unità Minima di Intervento

Ubicazione dell'Unità Minima di Intervento (U.M.I.): via Borghetto

Intervento previsto:	Manutenzione ordinaria	Manutenzione straordinaria	Restauro e risanamento conservativo	Ristrutturazione	Demolizione
	X	X	X	X	
Individuazione degli elementi positivi da conservare			Individuazione degli elementi negativi da eliminare o sostituire		
●			●		



Indicazioni di progetto	Colori di progetto
--------------------------------	---------------------------

Fondo facciata:	
ADEGUATO	
Basamento:	
Cornicione:	
Zoccolo:	
Persiane:	ADEGUATO (ma non in monoblocco)
Porte:	LEGNO
Finestre:	COME LE PERSIANE
Ferri:	FERRO MICACEO MARRONE
Prescrizioni:	Rimuovere i serramenti monoblocco. Prevedere il rifacimento dello zoccolo in intonaco oppure in lastre di pietra di Luserna. GENERALE: i muri di cinta devono essere intonacati oppure rivestiti in mattoni Colore del fondo da campionarsi per verificare il corretto inserimento ambientale

SP1	COMUNE DI SOMMARIVA PERNO	U.M.I.
	PIANO DEL COLORE DEL CENTRO STORICO	68

Analisi dello stato di fatto ed indicazioni di progetto per Unità Minima di Intervento

Ubicazione dell'Unità Minima di Intervento (U.M.I.): via Borghetto

Intervento previsto:	Manutenzione ordinaria	Manutenzione straordinaria	Restauro e risanamento conservativo	Ristrutturazione	Demolizione
	X				X
Individuazione degli elementi positivi da conservare			Individuazione degli elementi negativi da eliminare o sostituire		
●			●		



Indicazioni di progetto	Colori di progetto
--------------------------------	---------------------------

Fondo facciata:	
NCS S 1505-Y60R	
Basamento:	
Cornicione:	
Zoccolo:	
Persiane:	
Porte:	NCS S 6030-Y70R OPPURE LEGNO
Finestre:	NCS S 6030-Y70R OPPURE LEGNO
Ferri:	FERRO MICACEO COLOR MARRONE
Prescrizioni:	Colore del fondo da campionarsi per verificare il corretto inserimento ambientale

Per ulteriori indicazioni si vedano le N.T.A. e le planimetrie

SP1	COMUNE DI SOMMARIVA PERNO	U.M.I.
	PIANO DEL COLORE DEL CENTRO STORICO	69

Analisi dello stato di fatto ed indicazioni di progetto per Unità Minima di Intervento

Ubicazione dell'Unità Minima di Intervento (U.M.I.): via Borghetto

Intervento previsto:	Manutenzione ordinaria	Manutenzione straordinaria	Restauro e risanamento conservativo	Ristrutturazione	Demolizione
	X				X
Individuazione degli elementi positivi da conservare			Individuazione degli elementi negativi da eliminare o sostituire		
●			●		



Indicazioni di progetto		Colori di progetto
Fondo facciata:		
NCS S 1505-Y60R		
Basamento:		
Cornicione:		
Zoccolo:		
Persiane:		
Porte:	NCS S 6030-Y70R OPPURE LEGNO	
Finestre:	NCS S 6030-Y70R OPPURE LEGNO	
Ferri:	FERRO MICACEO MARRONE	
Prescrizioni:	Prevedere un intonaco tradizionale frattazzato fine. Adeguare le dimensioni delle aperture. Si consiglia la sostituzione del portone con un serramento in legno. Colore del fondo da campionarsi per verificare il corretto inserimento ambientale	

SP1	COMUNE DI SOMMARIVA PERNO	U.M.I.
	PIANO DEL COLORE DEL CENTRO STORICO	70

Analisi dello stato di fatto ed indicazioni di progetto per Unità Minima di Intervento

Ubicazione dell'Unità Minima di Intervento (U.M.I.): via Borghetto

Intervento previsto:	Manutenzione ordinaria	Manutenzione straordinaria	Restauro e risanamento conservativo	Ristrutturazione	Demolizione
	X	X	X	X	
Individuazione degli elementi positivi da conservare			Individuazione degli elementi negativi da eliminare o sostituire		
●			●		



Indicazioni di progetto		Colori di progetto
Fondo facciata:		
ADEGUATO		
Basamento:		
Cornicione:		
Zoccolo:		
Persiane:	ADEGUATO	
Porte:	LEGNO	
Finestre:	ADEGUATO	
Ferri:	ADEGUATO	
Prescrizioni:	Si consiglia la rimozione dello zoccolo o l'eventuale sostituzione con pietra di Luserna a lastre. Colore del fondo da campionarsi per verificare il corretto inserimento ambientale	

SP1	COMUNE DI SOMMARIVA PERNO	U.M.I.
	PIANO DEL COLORE DEL CENTRO STORICO	71

Analisi dello stato di fatto ed indicazioni di progetto per Unità Minima di Intervento

Ubicazione dell'Unità Minima di Intervento (U.M.I.): via Borghetto

Intervento previsto:	Manutenzione ordinaria	Manutenzione straordinaria	Restauro e risanamento conservativo	Ristrutturazione	Demolizione
	X	X	X	X	

Individuazione degli elementi positivi da conservare **Individuazione degli elementi negativi da eliminare o sostituire**



Indicazioni di progetto	Colori di progetto
-------------------------	--------------------

Fondo facciata:	
NCS S 2040-Y80R	
Basamento:	
Cornicione:	
Zoccolo:	
Persiane:	
Porte:	
Finestre:	
Ferri:	
Prescrizioni:	Prevedere un intonaco tradizionale frattazzato fine. Adeguare la ringhiera alle tipologie previste. Colore del fondo da campionarsi per verificare il corretto inserimento ambientale

SP1	COMUNE DI SOMMARIVA PERNO	U.M.I.
	PIANO DEL COLORE DEL CENTRO STORICO	72

Analisi dello stato di fatto ed indicazioni di progetto per Unità Minima di Intervento

Ubicazione dell'Unità Minima di Intervento (U.M.I.): via Borghetto

Intervento previsto:	Manutenzione ordinaria	Manutenzione straordinaria	Restauro e risanamento conservativo	Ristrutturazione	Demolizione
	X	X	X	X	
Individuazione degli elementi positivi da conservare			Individuazione degli elementi negativi da eliminare o sostituire		
●			●		



Indicazioni di progetto		Colori di progetto
Fondo facciata:		■
NCS 1510-Y50R		
Basamento:		■
Cornicione:		■
Zoccolo:		■
Persiane:	NCS S 4040-G20Y	
Porte:	LEGNO	■
Finestre:	NCS S 4040-G20Y OPPURE RAL 1013	
Ferri:	FERRO MICACEO GRIGIO	■
Prescrizioni:	La recinzione deve avere lo stesso colore del fondo della casa. Colore del fondo da campionarsi per verificare il corretto inserimento ambientale	

SP1	COMUNE DI SOMMARIVA PERNO	U.M.I.
	PIANO DEL COLORE DEL CENTRO STORICO	73

Analisi dello stato di fatto ed indicazioni di progetto per Unità Minima di Intervento

Ubicazione dell'Unità Minima di Intervento (U.M.I.): via Borghetto

Intervento previsto:	Manutenzione ordinaria	Manutenzione straordinaria	Restauro e risanamento conservativo	Ristrutturazione	Demolizione
	X	X	X	X	
Individuazione degli elementi positivi da conservare			Individuazione degli elementi negativi da eliminare o sostituire		
●			●		



Indicazioni di progetto		Colori di progetto
Fondo facciata:		
NCS S 1515-Y		
Basamento:		
Cornicione:		
Zoccolo:	PIETRA DI LUSERNA	
Persiane:	NCS 2005-R90B	
Porte:	LEGNO	
Finestre:	RAL 1013	
Ferri:	FERRO MICACEO GRIGIO SCURO	
Prescrizioni:	Uniformare l'altezza delle pietre dello zoccolo. Colore del fondo da campionarsi per verificare il corretto inserimento ambientale	

SP1	COMUNE DI SOMMARIVA PERNO	U.M.I.
	PIANO DEL COLORE DEL CENTRO STORICO	74

Analisi dello stato di fatto ed indicazioni di progetto per Unità Minima di Intervento

Ubicazione dell'Unità Minima di Intervento (U.M.I.): via Borghetto

Intervento previsto:	Manutenzione ordinaria	Manutenzione straordinaria	Restauro e risanamento conservativo	Ristrutturazione	Demolizione
	X	X	X	X	
Individuazione degli elementi positivi da conservare			Individuazione degli elementi negativi da eliminare o sostituire		
●			●		



Indicazioni di progetto		Colori di progetto
Fondo facciata:		
NCS S 2040-Y80R COLONNE E FASCE MARCAPIANO NCS 1502-R		
Basamento:		
Cornicione:		
Zoccolo:		
Persiane:	ADEGUATO	
Porte:	LEGNO	
Finestre:	RAL 1013 OPPURE COME PERSIANE	
Ferri:	FERRO MICACEO COLOR GRIGIO SCURO	
Prescrizioni:	Colore del fondo da campionarsi per verificare il corretto inserimento ambientale	

Per ulteriori indicazioni si vedano le N.T.A. e le planimetrie

SP1	COMUNE DI SOMMARIVA PERNO	U.M.I.
	PIANO DEL COLORE DEL CENTRO STORICO	75

Analisi dello stato di fatto ed indicazioni di progetto per Unità Minima di Intervento

Ubicazione dell'Unità Minima di Intervento (U.M.I.): P.zza IV Novembre

Intervento previsto:	Manutenzione ordinaria	Manutenzione straordinaria	Restauro e risanamento conservativo	Ristrutturazione	Demolizione
	X	X	X	X	
Individuazione degli elementi positivi da conservare			Individuazione degli elementi negativi da eliminare o sostituire		
●			●		



Indicazioni di progetto		Colori di progetto
Fondo facciata:		
NCS S 2005-Y20R		
Basamento:		
NCS S 2502-Y		
Cornicione:		
NCS S 2005-Y20R		
Zoccolo:		
Persiane:		
Porte:	NCS S 2502-B ANCHE VETRINE	
Finestre:	RAL 1013	
Ferri:	FERRO MICACEO GRIGIO SCURO	
Prescrizioni:	Si consiglia il ridimensionamento delle aperture. Le persiane dovranno essere inserite solo in caso di ridimensionamento delle aperture. Colore del fondo da campionarsi per verificare il corretto inserimento ambientale.	

SP1	COMUNE DI SOMMARIVA PERNO	U.M.I.
	PIANO DEL COLORE DEL CENTRO STORICO	76

Analisi dello stato di fatto ed indicazioni di progetto per Unità Minima di Intervento

Ubicazione dell'Unità Minima di Intervento (U.M.I.): P.zza IV Novembre

Intervento previsto:	Manutenzione ordinaria	Manutenzione straordinaria	Restauro e risanamento conservativo	Ristrutturazione	Demolizione
	X	X	X	X	
Individuazione degli elementi positivi da conservare			Individuazione degli elementi negativi da eliminare o sostituire		
●			●		



Indicazioni di progetto		Colori di progetto
Fondo facciata:		
NCS S 1020-Y20R		
Basamento:		
Cornicione:		
LASCIARE IL CORNICIONE IN MATTONI		
Zoccolo:		
Persiane:	NCS S 3010-G20Y	
Porte:	LEGNO	
Finestre:	RAL 1013 OPPURE NCS S 3010-G20Y	
Ferri:	NCS S 3010-G20Y	
Prescrizioni:	Colore del fondo da campionarsi per verificare il corretto inserimento ambientale.	

SP1	COMUNE DI SOMMARIVA PERNO	U.M.I.
	PIANO DEL COLORE DEL CENTRO STORICO	77

Analisi dello stato di fatto ed indicazioni di progetto per Unità Minima di Intervento

Ubicazione dell'Unità Minima di Intervento (U.M.I.): via Roma

Intervento previsto:	Manutenzione ordinaria	Manutenzione straordinaria	Restauro e risanamento conservativo	Ristrutturazione	Demolizione
	X	X	X	X	
Individuazione degli elementi positivi da conservare			Individuazione degli elementi negativi da eliminare o sostituire		
●			●		



Indicazioni di progetto		Colori di progetto
Fondo facciata:		
NCS S 1020-Y20R		
Basamento:		
Cornicione:		
LASCIARE IL CORNICIONE IN MATTONI		
Zoccolo:		
Persiane:	LEGNO OPPURE NCS S 6030-Y70R	
Porte:	LEGNO	
Finestre:	LEGNO OPPURE NCS S 6030-Y70R	
Ferri:	FERRO MICACEO GRIGIO	
Prescrizioni:	Lo zoccolo in pietra deve essere rimosso ed intonacato fino a terra. Colore del fondo da campionarsi per verificare il corretto inserimento ambientale	

SP1	COMUNE DI SOMMARIVA PERNO	U.M.I.
	PIANO DEL COLORE DEL CENTRO STORICO	78

Analisi dello stato di fatto ed indicazioni di progetto per Unità Minima di Intervento

Ubicazione dell'Unità Minima di Intervento (U.M.I.): via Provetto

Intervento previsto:	Manutenzione ordinaria	Manutenzione straordinaria	Restauro e risanamento conservativo	Ristrutturazione	Demolizione
	X	X	X		
Individuazione degli elementi positivi da conservare			Individuazione degli elementi negativi da eliminare o sostituire		
●			●		



Indicazioni di progetto		Colori di progetto
Fondo facciata:		
NCS S 2005-Y50R MURETTO DI RECINZIONE: NCS S 2005-Y40R		
Basamento:		
FINO A PRIMO BALCONE NCS S 3005-Y80R		
Cornicione:		
NCS S 1002-R E SOLETTA BALCONI		
Zoccolo:		
Persiane:	NCS S 3020-G10Y	
Porte:	LEGNO	
Finestre:	NCS S 3020-G10Y OPPURE RAL 1013	
Ferri:	FERRO MICACEO MARRONE	
Prescrizioni:	l'intonaco deve essere di tipo tradizionale. Le ringhiere devono essere sostituite con una tipologia alla piemontese tradizionale. Le tapparelle devono essere sostituite con persiane in legno verniciate. Si consiglia il ridimensionamento dei balconi. Colore del fondo da campionarsi per verificare il corretto inserimento ambientale.	

Per ulteriori indicazioni si vedano le N.T.A. e le planimetrie

SP1	COMUNE DI SOMMARIVA PERNO	U.M.I.
	PIANO DEL COLORE DEL CENTRO STORICO	78B

Analisi dello stato di fatto ed indicazioni di progetto per Unità Minima di Intervento

Ubicazione dell'Unità Minima di Intervento (U.M.I.): via Provetto

Intervento previsto:	Manutenzione ordinaria	Manutenzione straordinaria	Restauro e risanamento conservativo	Ristrutturazione	Demolizione
	X	X	X	X	
Individuazione degli elementi positivi da conservare			Individuazione degli elementi negativi da eliminare o sostituire		
●			●		



Indicazioni di progetto	Colori di progetto
Fondo facciata:	
NCS S 1020-Y20R	
Basamento:	
Cornicione:	
NCS S 1502-Y50R	
Zoccolo:	
Persiane: NCS S 6030-Y70R OPPURE LEGNO	
Porte: LEGNO	
Finestre: NCS S 6030-Y70R OPPURE LEGNO	
Ferri:	
Prescrizioni:	l'intonaco deve essere di tipo tradizionale. Le ringhiere devono essere sostituite con una tipologia alla piemontese tradizionale. Le tapparelle devono essere sostituite con persiane in legno verniciate. Si consiglia il ridimensionamento dei balconi. Colore del fondo da campionarsi per verificare il corretto inserimento ambientale.

SP1	COMUNE DI SOMMARIVA PERNO	U.M.I.
	PIANO DEL COLORE DEL CENTRO STORICO	79

Analisi dello stato di fatto ed indicazioni di progetto per Unità Minima di Intervento

Ubicazione dell'Unità Minima di Intervento (U.M.I.): via Parco

Intervento previsto:	Manutenzione ordinaria	Manutenzione straordinaria	Restauro e risanamento conservativo	Ristrutturazione	Demolizione
	X	X	X	X	
Individuazione degli elementi positivi da conservare			Individuazione degli elementi negativi da eliminare o sostituire		
●			●		



Indicazioni di progetto	Colori di progetto
Fondo facciata:	
NCS S 1020-Y20R RECINZIONE: NCS S 2005-Y20R	
Basamento:	
Cornicione:	
Zoccolo:	
Persiane: LEGNO OPPURE NCS S 6030-Y70R	
Porte: LEGNO	
Finestre: LEGNO OPPURE NCS S 6030-Y70R	
Ferri: FERRO MICACEO GRIGIO	
Prescrizioni:	Colore del fondo da campionarsi per verificare il corretto inserimento ambientale.